

군민 모두가 행복한 순창

지역특화형 비자 시범사업 지역우수인재 모집을 위한

순창군 기업소개서

COMPANY PROFILE

목 차

| | |
|-----------------------------|----|
| 1. (주)금현스틸 | 2 |
| 2. (주)대보세라믹스 | 6 |
| 3. (주)대한패브릭 | 8 |
| 4. 영농조합법인 비엔푸드 | 10 |
| 5. 스쿨디자인(유) | 12 |
| 6. 스퀴즈맥주 순창공장 | 14 |
| 7. (주)진미순창식품 | 16 |
| 8. 콩심은데콩나라(주) | 18 |
| 9. 한국씨엔티(주) 순창공장 | 21 |
| 10. 농업회사법인 (주)순창성가정식품 | 25 |
| 11. (주)에스앤에스 | 28 |

군민 모두가 행복한 순창

순창군 기업소개서

COMPANY PROFILE



| | | | | |
|-----------------------|--|---|------------------------------------|---------------------|
| 기업개요 | 기업명 | (주)금현스틸 | | |
| | 사업자번호 | 409 - 86 - 01118 | 대표자명 | 서형배 |
| | 대표전화 | 063 - 653 - 6010 | 홈페이지 | enk6010@hanmail.net |
| 기업소개 | 업종명 | 제조업 | 업종코드 | 25112 |
| | 기업소개 (자세히) | 2023년 제조업종 변경으로 와이어 메쉬(용접 철망) 및 스틸그레이팅 제작 납품 업체임 | | |
| | 신입사원 평균급여(만원) | 210 만원 | | |
| 기숙사 규모 | 기숙사 제공 여부 | 기숙사 제공 <input checked="" type="checkbox"/> | 기숙사 미제공 <input type="checkbox"/> | |
| | 건물 현황 | 공장내 설치 <input checked="" type="checkbox"/> | 공장외 별도 건물 <input type="checkbox"/> | |
| | 건물 규모 | 기숙사 인원 : 8 명 | 기숙사 개수 : 5 실 | |
| 복지후생 | 1. 식당 2. 휴게실 3. 상여금 200% | | | |
| 신청인력 주요업무 (자세히) | 1. 금속 제조(스틸그레이팅 용접 및 가공) 2. 금속 제조(와이어메쉬 고리 작업 및 포장작업) | | | |
| 기타 | | | | |

군민 모두가 행복한 순창

순창군 기업소개서

COMPANY PROFILE

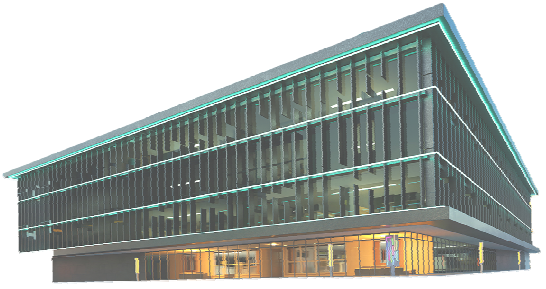

기숙사 전경



기숙사 입구

시설현황 (사진)



기숙사 복도

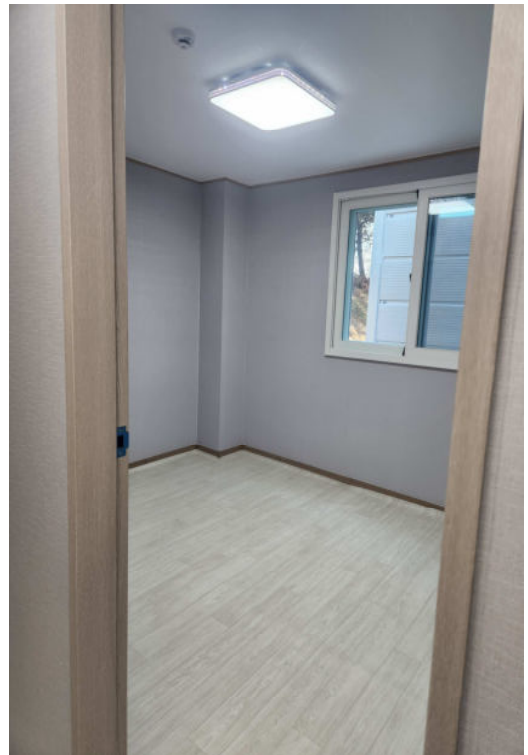

기숙사 방 내부

군민 모두가 행복한 순창

순창군 기업소개서

COMPANY PROFILE

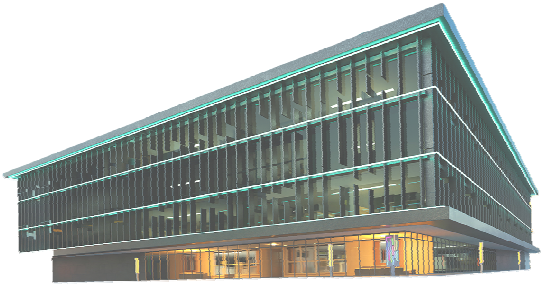

세탁실 내부

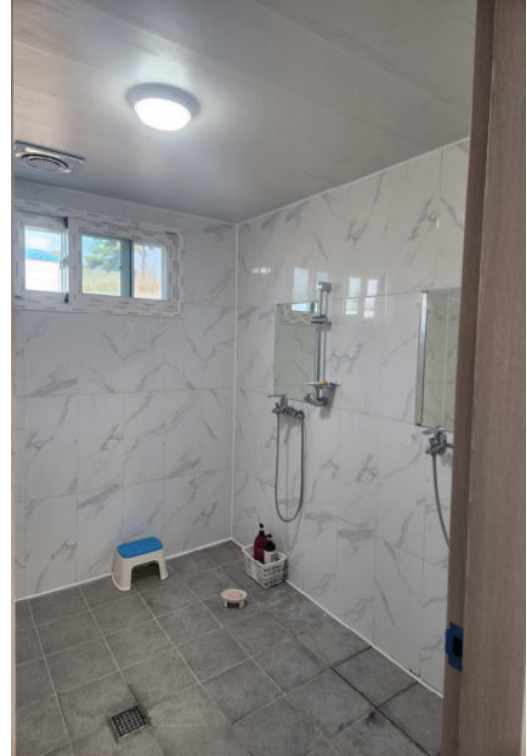

샤워실 내부

시설현황 (사진)



냉방 시설

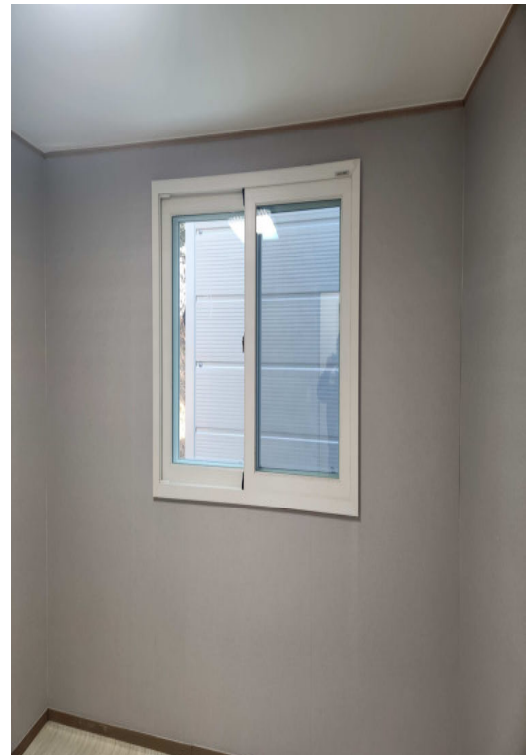

채광 시설

군민 모두가 행복한 순창

순창군 기업소개서

COMPANY PROFILE

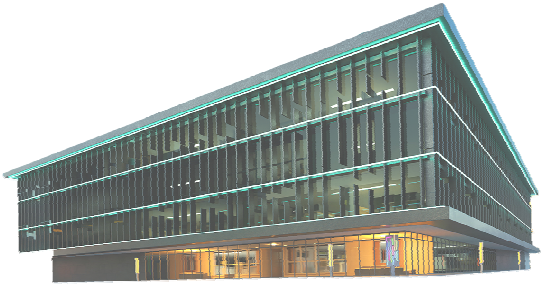

난방 시설

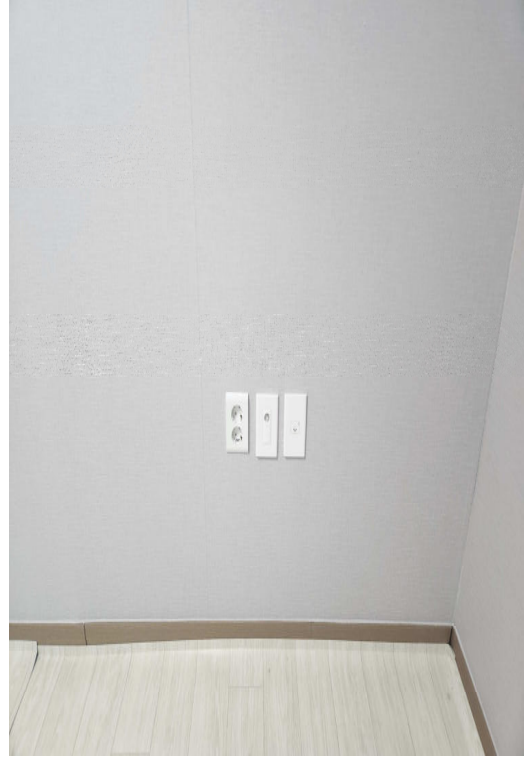

인터넷 시설

시설현황 (사진)



외부 화장실

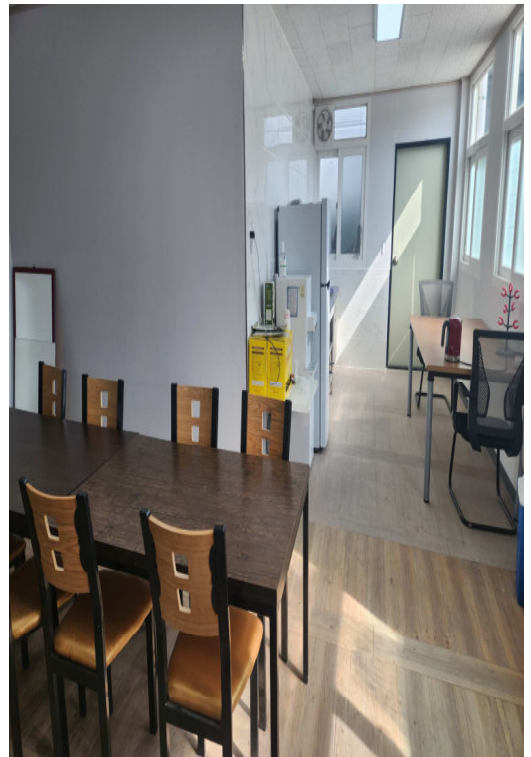

식당 내부

군민 모두가 행복한 순창

순창군 기업소개서

COMPANY PROFILE

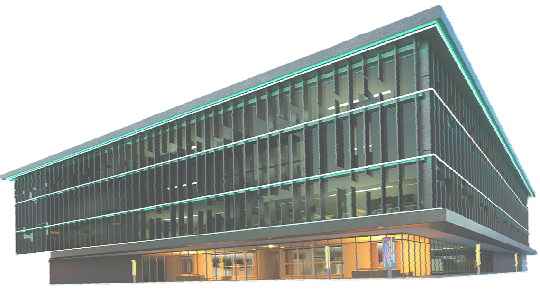

| | | | | |
|--------|---|--|---|---|
| 기업개요 | 기업명 | (주)대보세라믹스 | | |
| | 사업자번호 | 408-81-07939 | 대표자명 | 박효진 |
| | 대표전화 | 063-782-8000 | 홈페이지 | http://www.daebotile.co.kr |
| 기업소개 | 업종명 | 제조업(타일) | 업종코드 | 269300 |
| | 기업소개 (자세히) | <p>“자연으로부터 유래한 재료로 사람에게 쾌적하고 건강한 공간을 만들자”는 신념으로 1983년부터 타일 생산을 시작하였으며 40년 가까이 오로지 타일만을 생각하며, 타일을 가장 타일답게 만드는 대표기업, 공간 그리고 사람을 생각하는 타일문화 선도기업입니다.</p> | | |
| 기숙사 규모 | 신입사원 평균급여(만원) | 260만원 | | |
| | 기숙사 제공 여부 | 기숙사 제공 <input type="checkbox"/> | 기숙사 미제공 <input checked="" type="checkbox"/> | |
| | 건물 현황 | 공장내 설치 <input checked="" type="checkbox"/> | 공장외 별도 건물 <input type="checkbox"/> | |
| 복지후생 | 건물 규모 | 기숙인원 : 8 명 | 기숙사 개수 : 4 실 | |
| | 신청인력 주요업무 (자세히) | <p>전기 : 생산 자동화 설비 유지 보전 업무, 3교대근무 유약 조합 : 원료 배합 업무, 주간근무 S/D(스프레이드라이어) : 원료 건조기계 관리, 3교대근무</p> | | |
| 기타 | <p>각종 경조사 지원, 단체 상해보험 가입, 퇴직연금, 연차수당, 장기근속수당지급(5년,10년,15년,20년), 근무복지급, 정년퇴직자 기념품 지급</p> | | | |

군민 모두가 행복한 순창

순창군 기업소개서

COMPANY PROFILE

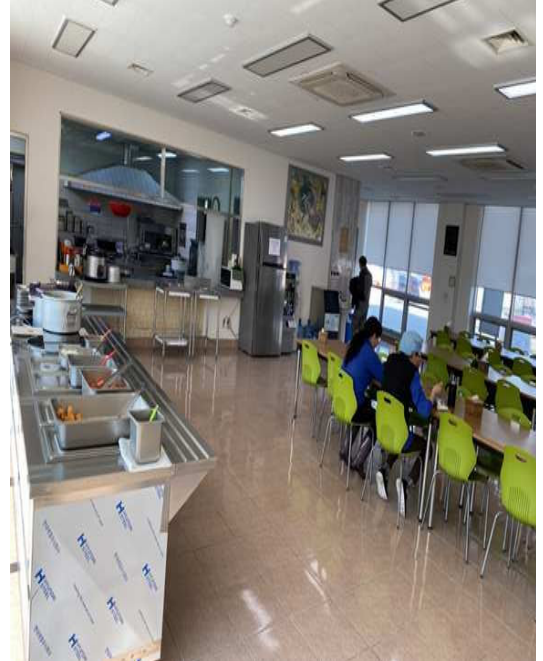

시설현황
(사진)

회사전경

식당

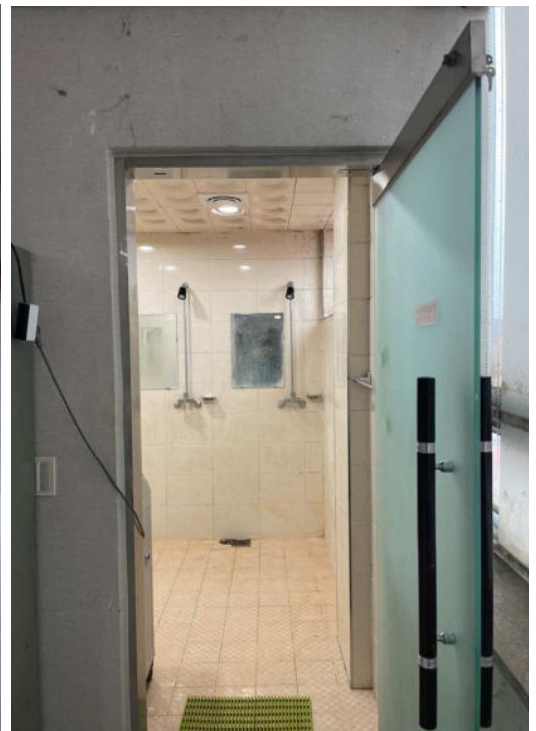

휴게실

샤워실

군민 모두가 행복한 순창

순창군 기업소개서

COMPANY PROFILE

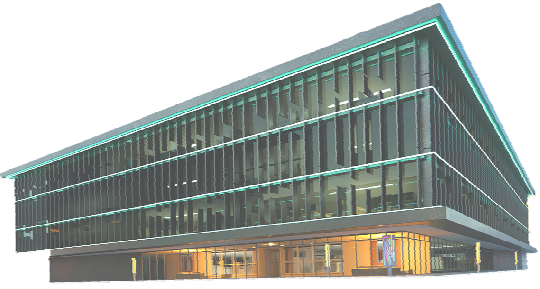

| | |
|-------------------------------|---|
| <p>기업개요</p> | <p>기업명 주식회사 대한패브릭</p> |
| | <p>사업자번호 407-85-05969 대표자명 서한집</p> |
| | <p>대표전화 063-653-9012 홈페이지 www.korealining.com</p> |
| <p>기업소개</p> | <p>업종명 화학섬유직물직조업 업종코드 C13213</p> <p>(주)대한패브릭은 안감 생산 전문업체로 다양한 아이템과 칼라를 제공함으로써 국내 및 해외시장에서도 인정받고 있는 회사입니다.</p> <p>기업소개 (자세히) 2010년도 연구개발만이 경쟁력이라는 생각으로 디자인연구전담부서를 신설하여 안감의 디자인특허를 다수 등록하였으며, 2011년에 기술혁신형중소기업으로 선정되었습니다. 품질관리도 체계적으로 하여 ISO 9001 과 ISO 14001 인증을 받았습니다. 또한 자체 전산을 개발하여 체계적이고 효율적인 관리를 하고 있습니다. 2014년 6월에는 전북 순창군에 제직공장을 설립하여 운영중이며 신제품 개발 및 품질 향상에 더욱 매진하겠습니다.</p> <p>신입사원 평균급여(만원) 248.7</p> |
| <p>기숙사 규모</p> | <p>기숙사 제공 여부 기숙사 제공 <input checked="" type="checkbox"/> 기숙사 미제공 <input type="checkbox"/></p> <p>건물 현황 공장내 설치 <input checked="" type="checkbox"/> 공장외 별도 건물 <input type="checkbox"/></p> <p>건물 규모 기숙인원 : 18 명 기숙사 개수 : 14 실</p> |
| <p>복지후생</p> | <ul style="list-style-type: none"> - 휴게실 - 식사 제공 - 샤워실 |
| <p>신청인력 주요업무 (자세히)</p> | <ul style="list-style-type: none"> - 제직기계 조작 및 원사 걸기 - 생산품 불량처리 - 원재료 입고, 정리 업무 - 완제품 정리, 출고 업무 |
| <p>기타</p> | |

군민 모두가 행복한 순창

순창군 기업소개서

COMPANY PROFILE

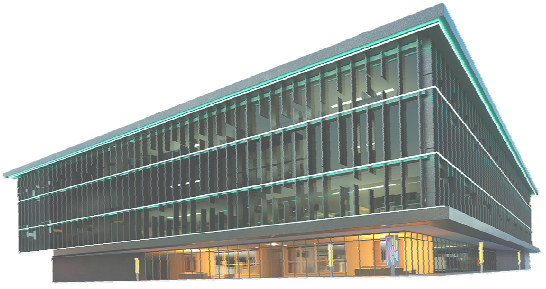

기숙사



생산품(원단)

시설현황
(사진)



제작기



제작기

군민 모두가 행복한 순창

순창군 기업소개서

COMPANY PROFILE



| | | | | |
|-----------------------|--|--|------------------------------------|----------------|
| 기업개요 | 기업명 | 영농조합법인 비엔푸드 | | |
| | 사업자번호 | 409-86-34716 | 대표자명 | 봉명숙 |
| | 대표전화 | 063-652-9280~1 | 홈페이지 | www.cyduck.com |
| 기업소개 | 업종명 | 축산물가공 | 업종코드 | 10121 |
| | 기업소개 (자세히) | <p>당사는 축산물 가공업체로서 오리포장육, 오리훈제, 닭을 제조 가공하는 업체로서 도축장에서 도축된 오리와 닭을 매입해 절단, 슬라이스 훈제 및 양념육을 제조해 식당, 마트, 축산물 급식업체에 납품하는 회사입니다.</p> <p>근로자가 하는 업무는 제품 가공(절단, 슬라이스, 염지) 작업 근로시간은 월~금요일까지 오전8:00~17:00까지이며 휴게시간은 12:00~13:00(1시간)</p> | | |
| | 신입사원 평균급여(만원) | 신입사원 평균 급여는 210만원 | | |
| 기숙사 규모 | 기숙사 제공 여부 | 기숙사 제공 <input checked="" type="checkbox"/> | 기숙사 미제공 <input type="checkbox"/> | |
| | 건물 현황 | 공장내 설치 <input checked="" type="checkbox"/> | 공장외 별도 건물 <input type="checkbox"/> | |
| | 건물 규모 | 기숙사 인원 : 20 명 | 기숙사 개수 : 5 실 | |
| 복지후생 | <p>휴게실은 1층과 2층 총 25평 정도 규모이며 식당은 구내식당은 18평으로 중식은 회사에서 제공하고 조식, 석식은 개인이 부담 상여금은 별도로 정해져 있지 않으며 성과금으로 년3회 정도 지급하고 있음</p> | | | |
| 신청인력 주요업무 (자세히) | <p>신입사원 주요 업무는 도축장에서 구매한 원료육(오리, 닭)을 오리제품: 절단(기계에 투입), 슬라이스(기계에 투입), 포장(절단 및 슬라이스된 제품을 포장기에 투입) 염지 및 꽃이(오리정육을 혼합기에 넣고 염지 및 트롤리에 꽃는 작업) 완제품(훈제) 슬라이스(기계에 투입), 완제품(훈제)포장작업(기계에 투입작업) 닭제품: 절단(기계에 투입), 슬라이스(기계에 투입), 포장(절단 및 슬라이스된 제품을 포장기에 투입)</p> | | | |
| 기타 | | | | |

군민 모두가 행복한 순창

순창군 기업소개서

COMPANY PROFILE

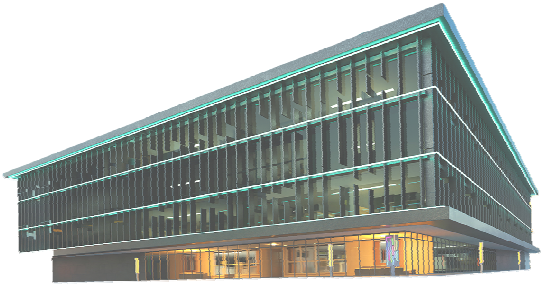

기숙사외부



구내식당

시설현황 (사진)

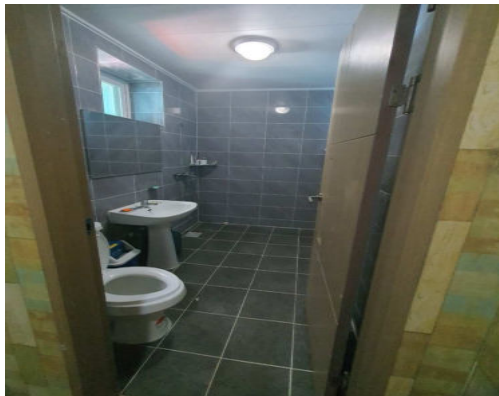

기숙사내부 및 샤워시설



체력단련실 및 휴게실

군민 모두가 행복한 순창

순창군 기업소개서

COMPANY PROFILE

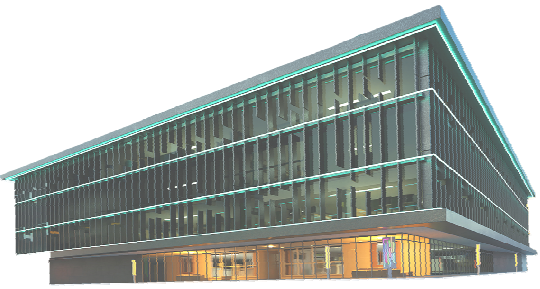

| | | | | |
|-----------------------|---|---|------------------------------------|---|
| 기업개요 | 기업명 | 스쿨디자인(유) | | |
| | 사업자번호 | 402-81-77140 | 대표자명 | 박병모 |
| | 대표전화 | 063-653-0030 | 홈페이지 | http://schooldesign.kr/ |
| 기업소개 | 업종명 | 목재 및 나무제품 제조업 | 업종코드 | 202905 |
| | 기업소개 (자세히) | <p>1998년 12월 우송기업 창립 이후 2007년 스쿨디자인(유) 법인 전환, 본격적인 조달업체 등록 및 ISO9001취득, 직접생산증명서 등록 및 활발하게 조달시장에서 활동하고 있습니다.</p> <p>2022년 7월 기존 완주 공장에서 순창 공장으로 확장 이전하며 성장가능성이 많은 기업이라 자부합니다.</p> <p>끊임없이 각종 특허 및 인증을 위해 노력하고 있으며 기업의 정신인 "고객만족주의"를 지속적으로 고민하고 발전하려 합니다.</p> | | |
| | 신입사원 평균급여(만원) | 200만원(세액공제전)+연장근로수당 | | |
| 기숙사 규모 | 기숙사 제공 여부 | 기숙사 제공 <input checked="" type="checkbox"/> | 기숙사 미제공 <input type="checkbox"/> | |
| | 건물 현황 | 공장내 설치 <input type="checkbox"/> | 공장외 별도 건물 <input type="checkbox"/> | |
| | 건물 규모 | 기숙인원 : 6 명 | 기숙사 개수 : 8 실 | |
| 복지후생 | <p>직원들을 위한 휴게실이 마련되어 있으며, 그저 모양만 휴게실이 아닌 직원들의 편의를 반영하기 위해 노력합니다. 또한, 음식을 직접해먹을 수 있는 식당이 마련되어 있으며 퇴근 후 직원들 간의 담합의 공간이 되기도 합니다.</p> <p>2022년 7월에 지어진 건물의 시설은 세련되고 최신식이며 상여금은 명절과 여름 휴가 때 지급됩니다.</p> | | | |
| 신청인력 주요업무 (자세히) | <p>현재 스쿨디자인에서 필요한 인력은 1명이며 업무는 가구 조립 및 문짝 부착 등의 업무를 하게 됩니다.</p> | | | |
| 기타 | | | | |

군민 모두가 행복한 순창

순창군 기업소개서

COMPANY PROFILE

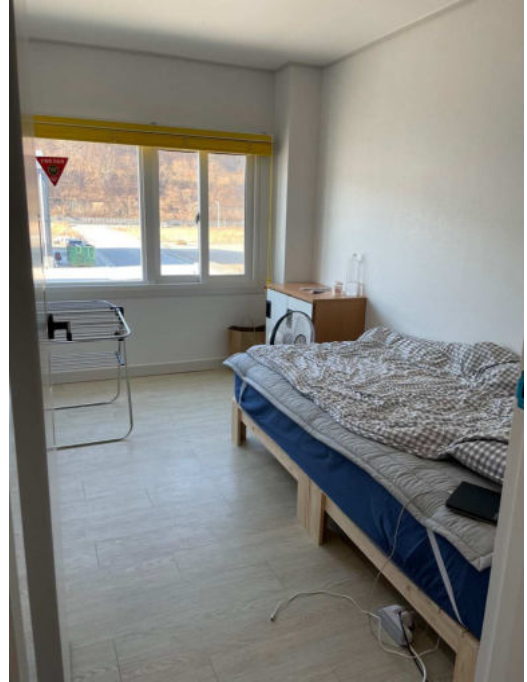
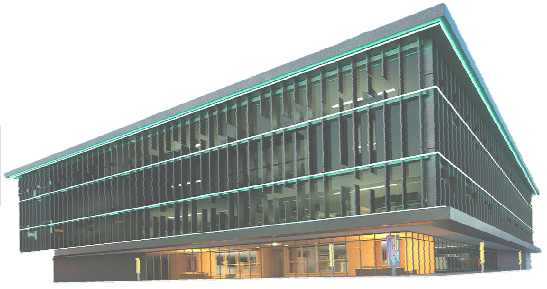

시설현황
(사진)

기숙사 외경

기숙사 내부



샤워실

식당

군민 모두가 행복한 순창

순창군 기업소개서

COMPANY PROFILE



| | | | | |
|-----------------------|--|--|---|---|
| 기업개요 | 기업명 | (주)스퀴즈맥주 순창공장 | | |
| | 사업자번호 | 872-85-01207 | 대표자명 | 김 대 헌 |
| | 대표전화 | 063-652-1664 | 홈페이지 | http://squeezebrewery.com/main |
| 기업소개 | 업종명 | 업종코드 | | |
| | 기업소개 (자세히) | 국내 수제맥주 양조장 중 세번째로 큰 규모로 전 제품 100%자체 생산가능 설비를 갖추고 있으며, 24년 300억 매출을 목표로 맥주 업계 상위 탈환을 위해 달리는 기업입니다. | | |
| | 신입사원 평균급여(만원) | 230만원 (수습기간 별도) | | |
| 기숙사 규모 | 기숙사 제공 여부 | 기숙사 제공 <input checked="" type="checkbox"/> | 기숙사 미제공 <input type="checkbox"/> | |
| | 건물 현황 | 공장내 설치 <input type="checkbox"/> | 공장외 별도 건물 <input checked="" type="checkbox"/> | |
| | 건물 규모 | 기숙인원 : 최대 10 명 | 기숙사 개수 : 4 실 | |
| 복지후생 | 4대보험/연월차/퇴직금 등 법적의무사항 준수 협력병원 파트너십체결-종합건강검진 지원 생일/결혼기념일 조기퇴근(2시간) 자사 브루펍 전메뉴 직원할인, 분기별 자사 제품 제공, 목표당성 시 인센티브 지급가능/명절 상여금 지급 가능 주거비 지원(타지역 -> 순창 이주시) 월 30만원 | | | |
| 신청인력 주요업무 (자세히) | 양조사 : 맥주 양조 생산, 맥주 발효, 숙성 관리 맥주 여과 및 살균 관리 양조설비 세척 및 살균 작업 양조 원재료 수불관리 생산팀 : 생산/포장팀 업무, 맥주 캔 생산, 원재료관리, 원부자재 재고파악, 현장관리 | | | |
| 기타 | | | | |

군민 모두가 행복한 순창

순창군 기업소개서

COMPANY PROFILE

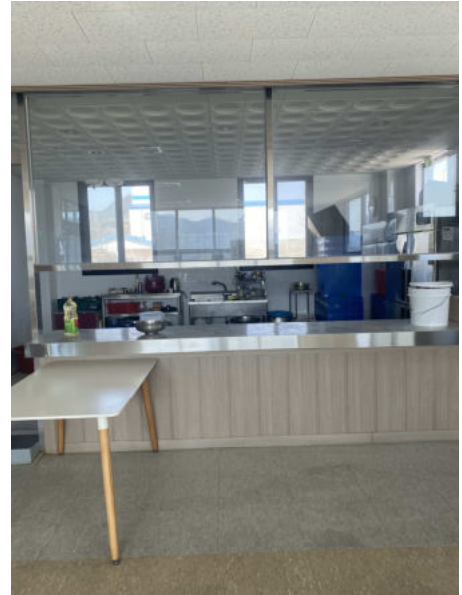
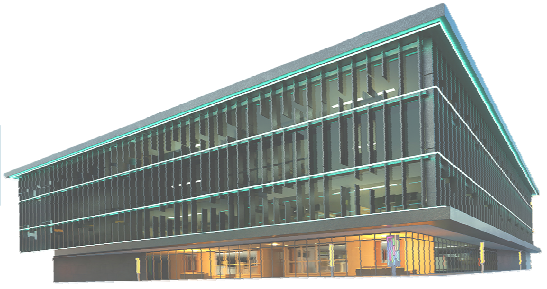

시설현황
(사진)

휴게실/회의실

식당/주방



기숙사 1

기숙사 2,3 /휴게실

군민 모두가 행복한 순창

순창군 기업소개서

COMPANY PROFILE

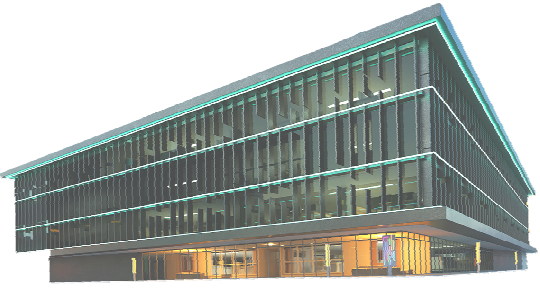

| | | | | |
|-----------------------|---|---|------------------------------------|--------------------|
| 기업개요 | 기업명 | ㈜진미순창식품 | | |
| | 사업자번호 | 407-81-22048 | 대표자명 | 이 승 준 |
| | 대표전화 | 063-653-8911 | 홈페이지 | www.sunchangga.com |
| 기업소개 | 업종명 | 장류 | 업종코드 | 154502 |
| | 기업소개 (자세히) | <p>㈜진미순창식품은 2010년 설립 이래 식품회사들의 파트너로 사랑받아온 장류 전문 기업으로 국내는 물론 중국에도 제조 시설을 가지고 있습니다. ㈜진미순창식품은 HACCP(식품안전 관리인증 기준) 인증 기업으로 기업부설연구소를 설립하고, 기술 혁신 형 중소기업 인증(INNO-BIZ)을 획득하여 경쟁력을 입증하고 재편하였고, 이를 통해 21세기 선도 기업이 되기 위해 노력하고 있습니다. 그리고, 앞으로 글로벌 경쟁력 강화 및 고객 안전 확보를 위해 더 노력하고 있습니다. ㈜진미순창식품은 제품 기획에서부터 개발, 생산, 완제품 출하까지 당신의 성공 파트너가 되기 위한 각 공정별 노하우(know-how)가 준비되어 있습니다.</p> | | |
| | 신입사원 평균급여(만원) | 200 | | |
| 기숙사 규모 | 기숙사 제공 여부 | 기숙사 제공 <input checked="" type="checkbox"/> | 기숙사 미제공 <input type="checkbox"/> | |
| | 건물 현황 | 공장내 설치 <input checked="" type="checkbox"/> | 공장외 별도 건물 <input type="checkbox"/> | |
| | 건물 규모 | 기숙인원 : 9명 | 기숙사 개수 : 7 실 | |
| 복지후생 | <p>시설 : 남녀 휴게실, 직원식당 보유 복리 후생 : 상여금 지급, 주1회 한국어교실 진행</p> | | | |
| 신청인력 주요업무 (자세히) | <p>공무 : 공장 내 기계설비 관리 및 수리업무 QC(연구실) : 생산되는 제품들에 대한 생산관리 및 재품품질관리</p> | | | |
| 기타 | | | | |

군민 모두가 행복한 순창

순창군 기업소개서

COMPANY PROFILE

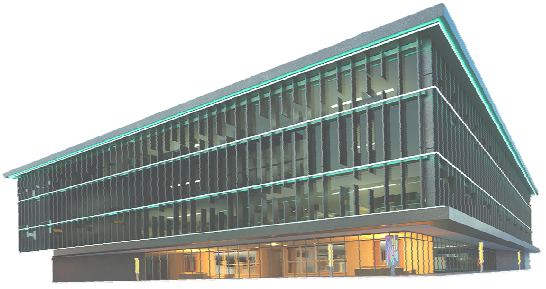

기숙사



기숙사 실내

시설현황
(사진)



샤워실



세탁실

군민 모두가 행복한 순창

순창군 기업소개서

COMPANY PROFILE

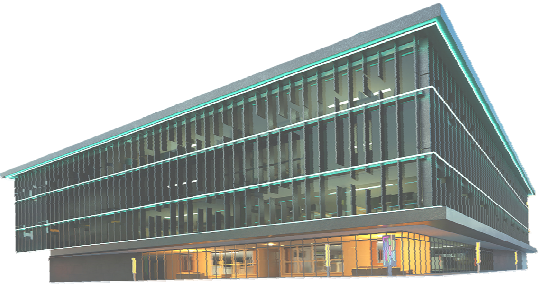

| | | | | |
|-----------------------|---|--|------------------------------------|--------|
| 기업개요 | 기업명 | 콩심은데콩나라(주) | | |
| | 사업자번호 | 407-81-17943 | 대표자명 | 윤영욱 |
| | 대표전화 | 063-652-8289 | 홈페이지 | |
| 기업소개 | 업종명 | 장류 | 업종코드 | 154502 |
| | 기업소개 (자세히) | <p>콩심은데콩나라(주)은 2008년 설립 이래 식품회사들의 파트너로 사랑받아온 장류 전문 기업으로 국내는 물론 중국에도 제조 시설을 가지고 있습니다. HACCP(식품안전 관리인증 기준) 인증 기업으로 된장, 쌈장, 고추장을 생산하고 있습니다.</p> | | |
| | 신입사원 평균급여(만원) | 200 | | |
| 기숙사 규모 | 기숙사 제공 여부 | 기숙사 제공 <input checked="" type="checkbox"/> | 기숙사 미제공 <input type="checkbox"/> | |
| | 건물 현황 | 공장내 설치 <input checked="" type="checkbox"/> | 공장외 별도 건물 <input type="checkbox"/> | |
| | 건물 규모 | 기숙사 인원 : 9명 | 기숙사 개수 : 7 실 | |
| 복지후생 | <p>시설 : 남녀 휴게실, 직원식당 보유 복리 후생 : 상여금 지급, 주1회 한국어교실 진행</p> | | | |
| 신청인력 주요업무 (자세히) | <p>QC(연구실) : 생산되는 제품들에 대한 생산관리 및 제품품질관리</p> | | | |
| 기타 | | | | |

군민 모두가 행복한 순창

순창군 기업소개서

COMPANY PROFILE

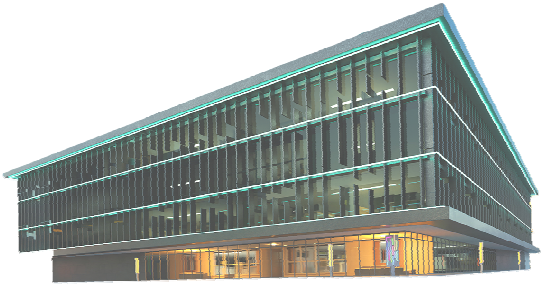

기숙사(정면)



기숙사 실내

시설현황
(사진)



화장실



세탁실

군민 모두가 행복한 순창

순창군 기업소개서

COMPANY PROFILE

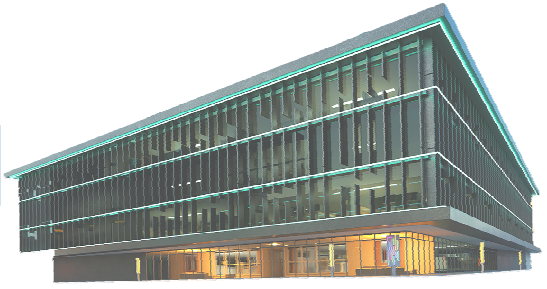

시설현황
(사진)

샤워실

군민 모두가 행복한 순창

순창군 기업소개서

COMPANY PROFILE

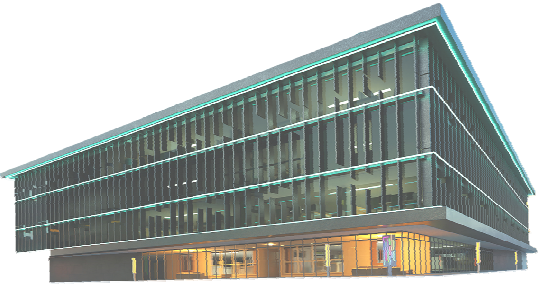

| | | | | |
|-----------------------|---|---|---|----------------|
| 기업개요 | 기업명 | 한국씨엔티(주)순창공장 | | |
| | 사업자번호 | 407-85-04878 | 대표자명 | 김 훈 석 |
| | 대표전화 | 063-650-7700 | 홈페이지 | www.hcnt.co.kr |
| 기업소개 | 업종명 | 제조 | 업종코드 | C13109 |
| | 기업소개 (자세히) | 1. 생산 제품 : 원면(cotton)으로 실(yarn)을 제조하는 섬유 제조 공장 (cotton ring spinning machinery) 2. 공장 위치 : 전라북도 순창군 풍산농공길 42 (광주광역시 광천동 종합버스터미널과 35분 거리) 3. 상시근무인원 : 120명 (남자 45명 여자 75명) 4. 외국인근로자 : E-9 18명, E-7, H-2, F-4 등 25명 근무 (베트남, 우즈벡, 인도네시아, 방글라데시 등) 5. 근무형태 : 3교대 근무 (필요시 연장 최대 4시간) 6. 연간 매출액 : 600억원 | | |
| | 신입사원 평균급여(만원) | 290만원 | | |
| 기숙사 규모 | 기숙사 제공 여부 | 기숙사 제공 <input checked="" type="checkbox"/> | 기숙사 미제공 <input type="checkbox"/> | |
| | 건물 현황 | 공장내 설치 <input type="checkbox"/> | 공장외 별도 건물 <input checked="" type="checkbox"/> | |
| | 건물 규모 | 기숙사인원 : 32명 | 기숙사 개수 : 16실 | |
| 복리후생 | 1. 시설현황 (1) 기숙사 : 남자 및 여자 휴게실, 화장실, 샤워실, 세탁실, 식당 식사 3식 제공 가능(개인별 조리할 수 있는 간이 식당 별도 있음) (2) 공장동 : 휴게실, 샤워실, 개인별 락카 2. 복리후생 (1) 통근버스 운행(순창, 남원, 광주광역시) (2) 성과급, 설날 추석 등 명절 상여금, 여름 휴가비 지급 | | | |
| 신청인력 주요업무 (자세히) | 1. 방적설비 운전 현장 근무자 - 혼타·소면, 연조기·코마기, 정방기·권사기 등 각 공정 방적설비의 운전원(operator) 2. 높은 숙련·기술 및 장기 근무가 필요한 함.(장기 근속자 우대, 월별 만근수당 지급) - 입사 후 3개월 기본교육 + 3개월 해당 공정 교육을 이수해야 함. | | | |
| 기타 | | | | |

군민 모두가 행복한 순창

순창군 기업소개서

COMPANY PROFILE

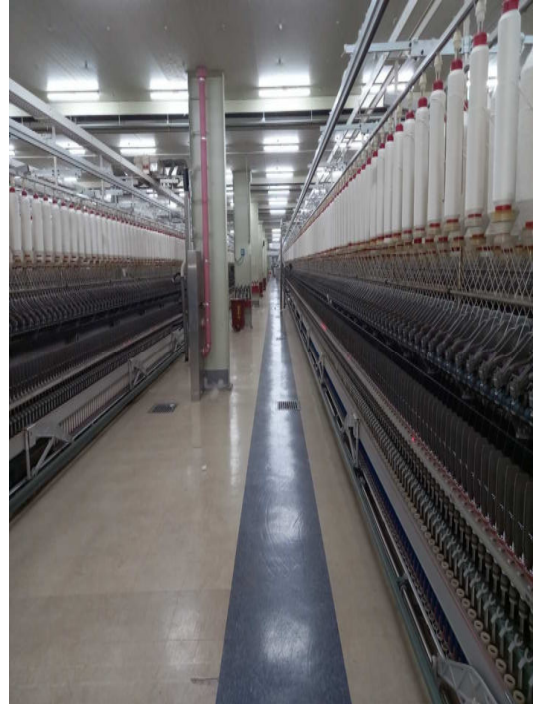
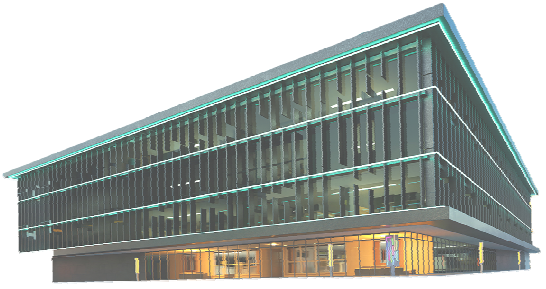

시설현황
(사진)

회사 전경

일할 공간(공장 내부)



일하는 모습

일하는 모습

군민 모두가 행복한 순창

순창군 기업소개서

COMPANY PROFILE



시설현황
(사진)

공장동 탈의실(개인별 락카룸)

공장동 휴게실



기숙사 전경

기숙사 내부

군민 모두가 행복한 순창

순창군 기업소개서

COMPANY PROFILE

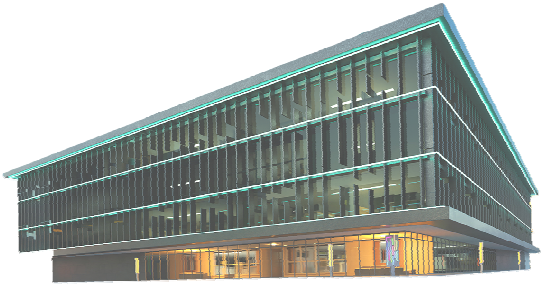

기숙사 침실(2인 1실)



기숙사 세탁실

시설현황
(사진)



기숙사 샤워실



기숙사 정수기

군민 모두가 행복한 순창

순창군 기업소개서

COMPANY PROFILE



| | | | | |
|-----------------------|---|---|---|-----------------|
| 기업개요 | 기업명 | 농업회사법인 주식회사 순창성가정식품 | | |
| | 사업자번호 | 407-81-28775 | 대표자명 | 김 종 덕 |
| | 대표전화 | 063-653-3382 | 홈페이지 | www.damga.co.kr |
| 기업소개 | 업종명 | 장류 제조업 | 업종코드 | 10743 |
| | 기업소개 (자세히) | <p>순창성가정식품의 모든 제품은 순창농민들과의 계약재배를 원칙으로 엄선한 국내산 농산물과 엄격한 품질관리를 통해 집안 대대로 내려오는 전통방식 그대로 장을 담가 장기간 자연발효와 숙성을 거치기에 보다 깊고 풍부했던 시골 할머니의 손 맛을 간직하고 있습니다.</p> <p>또한 전통식품의 우수함에 안전성을 더하기 위한 노력으로 2010년 식약처로부터 HACCP(절임식품) 적용업소로 지정되었으며, 2017년 식품안전시스템인증(FSSC22000)을 획득하였습니다.</p> <p>2019~2020년에 국내 최초로 장류 5종(고추장, 된장, 쌈장, 청국장, 한식간장) HACCP 적용업소로 지정되었습니다.</p> <p>정성이 가득 담긴 전통의 먹거리, 안전한 먹거리를 공급하기 위해 순창성가정식품은 오늘도 최선의 노력을 다하고 있습니다.</p> | | |
| 기숙사 규모 | 신입사원 평균급여(만원) | 201만원 (세전) | | |
| | 기숙사 제공 여부 | 기숙사 제공 <input checked="" type="checkbox"/> | 기숙사 미제공 <input type="checkbox"/> | |
| | 건물 현황 | 공장내 설치 <input type="checkbox"/> | 공장외 별도 건물 <input checked="" type="checkbox"/> | |
| 복지후생 | 건물 규모 | 기숙사인원 : 6 명 | 기숙사 개수 : 2 실 | |
| | 복지후생 | 기숙사, 휴게실, 식사제공, 차량운행(순창 시내), 명절 상여금 지급, 간식제공 | | |
| 신청인력 주요업무 (자세히) | 생산관리업무 : 장류, 절임식품 제품 생산 및 포장 업무, 원부자재 관리 업무 | | | |
| 기타 | | | | |

군민 모두가 행복한 순창

순창군 기업소개서

COMPANY PROFILE

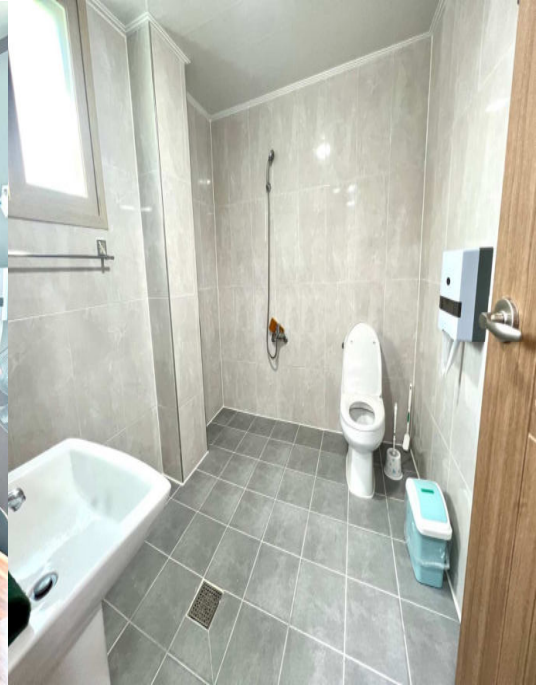

시설현황
(사진)

휴게실 1

샤워실



휴게실 2

조리실

군민 모두가 행복한 순창

순창군 기업소개서

COMPANY PROFILE

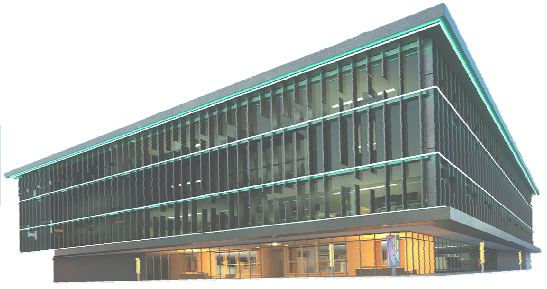

기숙사 1(침실)



기숙사 2(화장실)

시설현황
(사진)



기숙사 3(난방)



기숙사 4(화재경보기)

군민 모두가 행복한 순창

순창군 기업소개서

COMPANY PROFILE

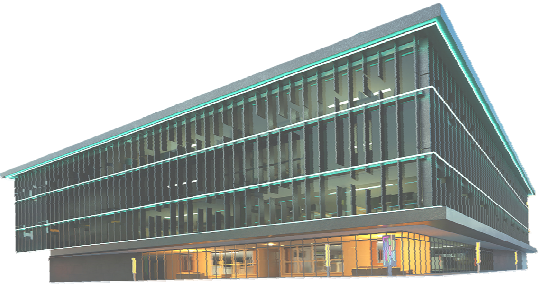

| | | | | |
|-----------------------|-----------------------------------|---|---|--------------|
| 기업개요 | 기업명 | 주식회사 에스앤에스 | | |
| | 사업자번호 | 830-87-01643 | 대표자명 | 김진수 |
| | 대표전화 | 063-652-7788 | 홈페이지 | |
| 기업소개 | 업종명 | 사무용가구 제작 및 판매 | 업종코드 | 32021, 32029 |
| | 기업소개 (자세히) | 사무용가구 제작 및 판매하는 기업으로 조달청 나라장터 및 학교장터에 등록되어 조달제품 및 퍼시스, 일룸 제품을 생산하고 있습니다. 가구업계에서 뛰어난 품질로 인정받고 있으며, 매년 매출이 증가하고 있습니다. 또 순창군 장수연구소와 함께 목공예 체험학습 프로그램을 진행하고 있습니다. | | |
| | 신입사원 평균급여(만원) | 230만원 | | |
| 기숙사 규모 | 기숙사 제공 여부 | 기숙사 제공 <input checked="" type="checkbox"/> | 기숙사 미제공 <input type="checkbox"/> | |
| | 건물 현황 | 공장내 설치 <input type="checkbox"/> | 공장외 별도 건물 <input checked="" type="checkbox"/> | |
| | 건물 규모 | 기숙사 인원 : 4명 | 기숙사 개수 : 5실 | |
| 복지후생 | 뷔페식 중식 제공, 기숙사 제공, 명절 및 휴가 상여금 지급 | | | |
| 신청인력 주요업무 (자세히) | 공장 현장에서 원자재 재단 및 옛지공정과 단순 조립 업무 | | | |
| 기타 | | | | |

군민 모두가 행복한 순창

순창군 기업소개서

COMPANY PROFILE



시설현황
(사진)

공장 전경

사무동



공장A동

공장B동

군민 모두가 행복한 순창

순창군 기업소개서

COMPANY PROFILE



휴게실

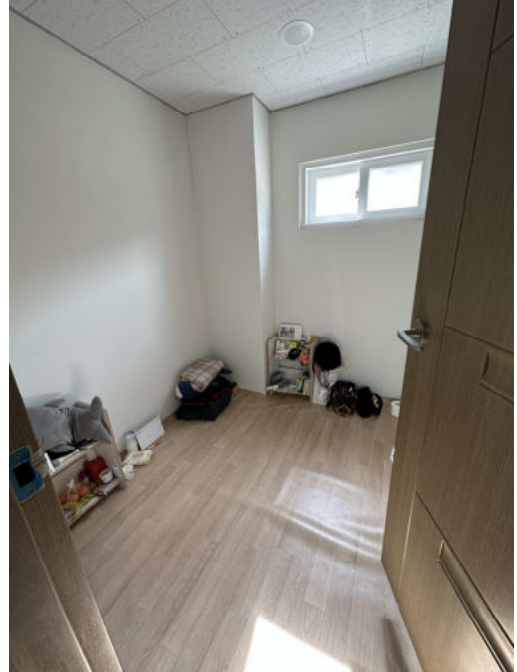

휴게실

시설현황
(사진)



샤워장