

2024년 지방재정 특수공시 대상사업 내역

【기준년도 : 2023년도】

(단위 : 백만원)

연번	사업명	사업개요	총사업비	담당부서
계	5개 사업			
1	가족센터건립	공동 욕아 나눔터, 상담실, 교육실, 작은 도서관, 프로그램실, 다문화 가족 교류소통공간 등	8,800 (국1,820, 특1,200, 도300, 군5,480)	주민복지과
2	화물자동차 공영차고지 조성사업	차고지 조성 A=24,409㎡ 주차158면(특대3 대형75 소형80)	4,320 (도2,450, 군1,870)	경제교통과
3	현포교 위험교량 재가설공사	위험교량 재가설 1식 (L=32m, B=9.0m) 하천개수L=325m 진입도로 개설 L=300m	4,000 (특1,000, 조1,000, 군2,000)	건설과
4	순창읍 농촌중심지 활성화사업	복합플랫폼 두드림센터, 안전·문화 플랫폼 등 두드림 인재육성, 두드림 공동체 활성화, 배후마을 서비스 발굴 및 전달 등	16,000 (국11,200, 도1,440, 군3,360)	농촌활력과
5	순창 공공하수처리장 증설사업	하수처리장 증설 처리용량 : 3,000㎡/일	19,355 (국5,878, 도3,341.5, 군3,341.5 기타6,794)	상하수도과

순창군 가족센터 건립사업

목 적

- 다양한 가족구성원의 욕구를 통합적으로 지원하는 서비스 공간 제공
- 여성들의 사회참여를 지원하는 지역사회 통합 커뮤니티 거점 조성

■ 사업개요

- 사업기간 : 2020년 ~ 2025년
- 위 치 : 순창읍 장류로 407-11번지 (남계리 966-12번지)
- 총사업비 : 8,800백만원(국비 1,820, 특별 1,200, 도비 300, 군비 5,480)
- 사업내용
 - 상담실, 교육실, 공동 육아 나눔터, 다문화가족 교류소통관, 프로그램실, 작은도서관, 사무실 등

■ 연도별 투자계획

(단위 : 백만원)

구분 재원별	총사업비	기투자	2021년	2022년	2023년	2024년 이후
계(집행액)	8,800	1,633	1,446	3,621	0	2,100
국 비	1,820	580	393	847	0	
특 별	1,200	0	0	1,200	0	
도 비	300	100	100	100	0	
군 비	5,480	953	953	1,474	0	2,100

■ 2023년까지 추진실적

- ('19.10.) 생활 SOC복합화사업 선정
- ('20. 2.) 기본 및 실시설계용역 착수
- ('20.12.) 위탁개발에 따른 수탁기관 선정 및 계약체결(한국자산관리공사)
- ('22. 6.) 건축물에너지효율등급 예비인증 완료
- ('22.10.) 장애물 없는 생활환경(BF) 예비인증 완료

- ('22.12.) 기본 및 실시설계용역 완료
- ('22.12.) 전라북도 원가심사 완료
- ('23. 3.) 건축인허가 완료
- ('23. 4.) 설계안전성검토 완료
- ('23. 7.) 가족센터 건립 시공사 선정 및 계약 완료
- ('23. 7. ~ '25. 3.) 가족센터 건립 공사 착공 및 추진
- ('24. 7.) 인테리어 설계 용역 발주

■ 향후 추진계획

- ('25. 1.) 건물 내·외부 건축 마감
- ('25. 상반기) 인테리어 및 운영 물품 구입
- ('25. 하반기) 가족센터 개관 및 운영

■ 기대효과

- 가족지원 서비스를 한 곳에서 제공하는 공간 조성을 통한 다양한 가족들의 사회통합 유도

■ 관련사진 첨부

[위치도]

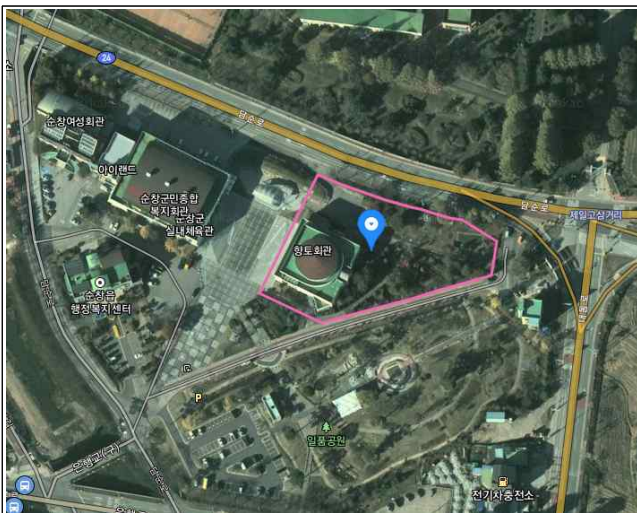

[완료전경 등]



화물자동차 공영차고지 조성 사업

목 적

- 화물운송사업자에게 안전한 수송환경 제공
- 주택가, 도로변 밤샘주차 등 불법행위 근절로 주민 불편 해소

사업개요

- 사업기간 : 2021년 ~ 2023년
- 위 치 : 순창읍 가남리 176-1
- 총사업비 : 4,320백만원(도비2,450, 군비1,870)
- 사업내용
 - 화물자동차 차고지 조성 A=24,409m² 주차면171대(특대2 대형69 소형100)

연도별 투자계획

(단위 : 백만원)

구분 재원별	총사업비	기투자	2021년	2022년	2023년이후
계(집행액)	4,320	1,295	700	1,750	575
국 비					
특별					
도 비	2,450		700	1,750	
군 비	1,870	1,295			575

2023년까지 추진실적

- (2019. 09.) 부지매입
- (2022. 03.) 착공
- (2022. 05.) 익산국토관리청 도로굴착심의회 의결
- (2022. 11.) 남원국토 도로 연결허가/설계변경(주차장입구/가감속차로)
- (2023. 09.) 도로연결허가 변경 허가 완료
- (2023. 11.) 진출입구 변경에 따른 설계변경 추진
- (2023. 12.) 공사 준공

■ 향후 추진계획

- 해당없음

■ 기대효과

- 대형 화물 차량 운송사업자 차고지 별도 조성에 대한 부담 경감
- 순창읍 아파트 주변 대형 차량 밤샘 주차 근절로 주민 불편 해소

■ 관련사진 첨부

[위치도]

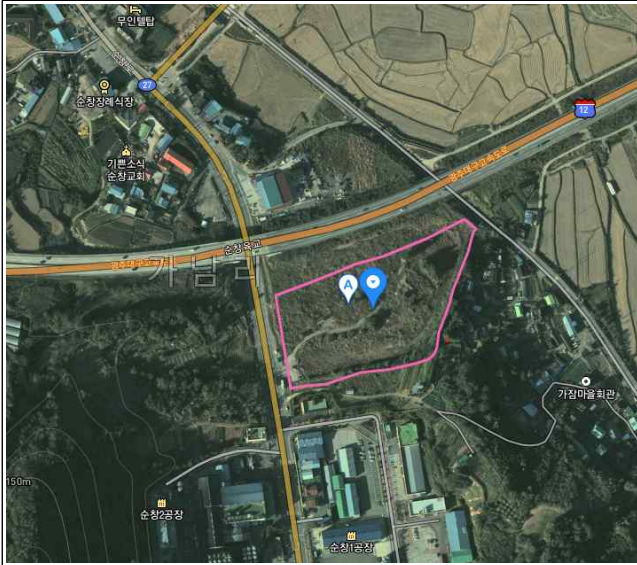

[완료전경 등]



동계 현포교 재가설 공사

목 적

- 동계 소재지를 연결하는 중요한 교량으로 차량 통행이 많으나 시설물 정밀안전점검 결과 E등급 재난위험시설로 진단되어 재가설 필요

■ 사업개요

- 사업기간 : 2021. 1 ~ 2025. 6
- 위 치 : 순창군 동계면 현포리
- 총사업비 : 4,000백만원(특별 1,000 조정 1,000 균비2,000)
- 사업내용
 - 위험교량 재가설 1식(L=32m, B=9.0m)
 - 하천개수 L=325m, 진입도로 개설 L=300m

■ 연도별 투자계획

(단위 : 백만원)

구분 재원별	총사업비	기투자	2021년	2022년	2023년이후
계(집행액)	4,000	-	1,000	2,000	1,000
국 비	0	-			
특 별	1,000	-	1,000		
조 정	1,000	-		1,000	
균 비	2,000	-		1,000	1,000

■ 2023년까지 추진실적

- (2020. 10. 19 ~ 2021. 12. 23) 실시설계용역
- (2022. 02. 24) 지방재정투자심사
- (2022. 04. 27) 도로교통공단 기술자문
- (2022. 11. 25) 도로구역 결정(변경) 및 사업인정에 관한 주민 등의 의견청취 공고
- (2022. 12. 26 ~) 공사 착공 및 추진(공정률 45%)

■ 향후 추진계획

○ (~ 2025. 06.) 사업추진 및 준공

■ 기대효과

○ 동계면 소재지를 통과하는 핵심 도로 기반 확충을 통해 주민의 기본적인 통행권 확보

■ 관련사진 첨부

[위치도]



[착공 전경 등]



[교량공]



[호안공]



순창읍 농촌중심지활성화사업

목 적

- 농어촌지역의 거점공간인 면 중심지에 교육, 문화, 복지시설 등 주민이 이용 가능한 적정 수준의 시설을 갖추으로써 거점기능 강화 및 기초 서비스 기능 향상 도모

■ 사업개요

- 사업기간 : 2021. 7. ~ 2025. 12.
- 위 치 : 순창군 순창읍 순화리, 남계리 일원
- 총사업비 : 16,000백만원(국비 11,200, 도비 1,440, 군비 3,360)
- 사업내용
 - H/W분야 : 복합플랫폼 두드림센터, 서비스 접근가로 안전·문화 플랫폼 등
 - S/W분야 : 두드림 인재육성, 두드림 공동체 활성화, 배후마을 서비스 발굴 및 전달 등

■ 연도별 투자계획

(단위 : 백만원)

구분 재원별	총사업비	기투자	2023년	2024년	2025년이후
계(집행액)	16,000	4,467	4,206	3,715	3,612
국 비	11,200	3,127	2,944	2,601	2,528
특 별	0	-	-	-	-
도 비	1,440	402.1	379	334	324.9
군 비	3,360	937.9	883	780	759.1

■ 2023년까지 추진실적

- ('21. 04.) 순창군 농촌공간 전략계획 수립
- ('21. 06.) 순창군 농촌생활권 활성화계획 수립
- ('21. 07.) 농식품부 - 순창군 농촌협약 체결
- ('21. 10.) 순창군 - 한국농어촌공사 전북본부 업무협약 체결
- ('21. 11.) 순창군 - 한국농어촌공사 순창지사 위수탁계약 체결

- ('22. 03.) 기본계획 수립 용역 착수
- ('22. 06.~'23. 12.) 주민위원회 구성 및 회의 추진(위원회 9회, 워크숍 2회)
- ('23. 05.) 기본계획 농식품부 승인(조건부)
- ('23. 09.) 기본계획 승인 고시
- ('24. 02.~ '24. 11.) 시행계획 수립용역 추진

■ 향후 추진계획

- ('24. 11.) 시행계획 승인 및 고시
- ('24. 12.) 사업착공
- ('25. 12.) 사업 준공 및 정산

■ 기대효과

- 농촌중심지로서 서비스를 공급하기 위한 기반시설을 확보하여 타 면 지역의 서비스 수요를 수용함과 동시에 서비스 공급을 수행할 수 있는 역량 확보

■ 관련사진 첨부

[종합계획도]



순창 공공하수처리장 증설사업

목 적

- 마을에서 발생하는 생활오수를 공공하수처리장에 유입 후 적정 처리하여 하천 수질 개선 및 주민 보건 환경 개선

■ 사업개요

- 사업기간 : 2019 ~ 2025년(6년)
- 위 치 : 유등면 향가로 65
- 총사업비 : 19,355백만원(국비 5,878, 도비 3,341.5, 군비 3,341.5, 기타 6,794)
- 사업내용 : 처리용량 3,000m³/일 증설

■ 연도별 투자계획

(단위 : 백만원)

구분 재원별	총사업비	기투자	2023년	2024년	2025년이후
계(집행액)	19,355	2,767	3,785	3,000	9,803
국 비	5,878	978	1,512	238	3,150
도 비	3,341.5	489	465	135.5	2,252
군 비	3,341.5	791	466	1,626.5	458
원인자부담금	6,794	509	1,342	1,000	3,943

■ 2023년까지 추진실적

- ('22. 4.) 환경청 재원협의 완료
- ('22. 7.) 전북도 설치인가 완료
- ('22. 11.) 조달청 원가심사 완료
- ('23. 3.) 공사 착공(전체분 및 1차분)
- ('24. 3.) 공사 착공(2차분)

■ 향후 추진계획

- ('24. 11.) 1차분 준공
- ('25. 7.) 2차분 준공

■ 기대효과

- 하수와 분뇨를 적정하게 처리하여 지역사회에 지속가능한 발전과 공중위생의 향상에 기여

■ 관련사진 첨부

[위치도]



[계획평면도]



