

# 2021년 지방재정 특수공시 대상사업 내역

【기준년도 : 2020년도】

(단위 : 백만원)

연번	사업명	사업개요	총사업비	담당부서
계	17개 사업			
1	섬진강 문화예술 다남길 조성사업	섬진강 미술촌, 한옥예촌, 향가마을 소울터널, 강변 예술쉼터 조성	6,000 (국 2,800, 군 3,200)	문화관광과
2	강천가는 오색단풍길 조성사업	오색단풍길 10.1km(테크로드, 단풍나무 식재 등), 수변쉼터, 포토존 등 조성	4,500 (국 2,250, 군 2,250)	문화관광과
3	도룡 재해위험 개선지구 정비사업	하천개수 L=0.84km 교량 2개소, 낙차공 5개소 등	3,502 (국 1,751, 도 700, 군 1,051)	안전재난과
4	경천고향의강 정비사업	교량 개설 2개소, 친수공간 조성 1개소 하천 정비 5.2km 등	22,607 (국 13,565, 도 4,521, 군 4,521)	안전재난과
5	온자실소하천 정비사업	하천 정비 1.7km	6,708 (군 6,708)	안전재난과
6	오류소하천 정비사업	하천 정비 2.2km	4,266 (군비 4,266)	안전재난과
7	투자선도지구 도로망 확충사업	도로확포장(4차로) L=2.5km, B=23.0m(자전거도로, 인도 4m포함)	9,500 (국4,000, 도300, 군5,200)	건설과
8	지산~안정선(3공구) 도로 확포장공사	도로확포장(2차선) L=3.06km, B=8.0m	8,000 (특600, 도300, 군 7,100)	건설과
9	순창경찰서~옥천교 도로개설사업	도로개설(확포장) L=330m, B=20m, 인도개설 L=80m	1,172 (군비)	건설과
10	섬진강 장군목생태관광지 활성화를 위한 진입도로 개설사업	진입도로개설 L=7.3km, B=8m	14,500 (국비 12,500, 군비 2,000)	건설과
11	서마권역 권역단위 정비사업	농촌문화센터 조성, 기초생활기반확충 등 지역경관개선	3,926 (국특 2,748, 도비 275, 군비 903)	농촌개발과
12	인계면 농촌중심지 활성화 사업	다시청춘관조성, 으랏차차활동공간 조성, 쉼터조성, 지역역량강화 등	5,590 (국특 4,165 도비 607.5 군비 1,177.5)	농촌개발과
13	섬진강 장군목 생태관광지 조성사업	수변 생태로 조성 등 9개년 연차사업	7,200 (국 1,450, 도 3,950, 군 1,800)	환경수도과
14	셜랜드 휴양촌 조성사업	건강체험휴양시설 건립, 힐링숙박시설, 사계광장, 수변공원 및 주차장 조성 등	5,872 (국특 2,900 도 1,508 군 1,464)	건강장수사업소
15	순창 수체험센터 건립사업	수체험센터 1동, 온천관광정원	9,521 (국 4,500 도 2,250 군 2,271)	건강장수사업소
16	투자선도지구 기반조성사업	신규단지 조성 129,589㎡	23,100 (국 6,500 도 5.8 군 156.2 민자 400)	미생물산업사업소
17	참살이 발효마을 조성사업	발효테라피센터, 누룩체험관, 다년생식물원, 전통음식거리 조성	19,700 (국 9,850 군 9,850)	미생물산업사업소

# 섬진강 문화예술 다남길 조성사업

## 목 적

- 섬진강의 우수한 자연경관을 찾는 탐방객 수요 증가에 따라 자연경관을 테마로 한 관광 인프라 구축과 예술체험 문화마을 조성을 통해 건강 및 휴양의 지역브랜드를 고양시키고 지역경제 활성화에 기여하고자 함

## ■ 사업개요

- 사업기간 : 2018년~2022년(5년간)
- 위 치 : 전북 순창군 동계면 구미마을 ~ 적성면 평남마을 ~ 풍산면 향가마을
- 총사업비 : 6,000백만원(국비 2,800, 군비 3,200)
- 사업내용 : 섬진강 미술촌, 한옥 예촌, 향가마을 소울터널 강변 예술쉼터 조성 등

## ■ 연도별 투자계획

(단위 : 백만원)

구분 재원별	총사업비	기투자	2019년	2020년	2021년이후
계(집행액)	6,000	708	1,000	1,288	3,004
국 비	2,800	154	500	644	1,502
특 별	0	-	-	-	-
도 비	0	-	-	-	-
군 비	3,200	554	500	644	1,502

## ■ 2020년까지 추진실적

- 지방재정 투자심사 완료 : '15. 10.
- 중기지방재정계획 반영 : '15. 11.
- 향가마을 소울터널 무인공방 사업부지 토지확보 완료 : '16. 03.
- 균유재산 관리계획 수립 : '16. 12.
- 기본 및 실시설계 용역 완료 : '18 03~ '19 06
- 1차분 사업 준공 : '19 06~ '20 06
  - 향가 소울터널

- 2차분 사업 착공 및 추진 : '20. 06.~  
- 섬진강 미술촌

## ■ 향후 추진계획

- 2차분 사업 준공 : '21. 06.
- 3차분 사업 착공 및 준공 : '21. 06.~  
- 섬진강 미술촌(전시장 내부 인테리어 및 쉼터 등), 강변예술쉼터, 한옥  
예촌(마을회관 한옥식 리모델링)
- 4차분 사업 착공 및 준공 : '22. 01 ~ 12  
- 전시관(남원양씨 흥패·백패 등) 및 한옥정원

## ■ 기대효과

- 기존 관광자원과 연계한 체류형 관광지로의 전환으로 지역경제 활성화  
도모

## ■ 관련사진 첨부

[위치도]



[무인공방]



[섬진강 미술촌]



(담당부서 : 문화관광과 관광자원개발계 김다미 주무관 ☎ 650-1632)

# 강천가는 오색단풍길 조성사업

## 목 적

- 순창의 대표관광지인 강천산 군립공원과 순창읍을 연계한 오색단풍길 조성을 통해 강천산 도보 접근성 확대 및 순창읍⇄강천산 쌍방향 관광코스 개발을 통한 관광객 유치 극대화

## ■ 사업개요

- 사업기간 : 2020년~2022년(3년간)
- 위 치 : 순창읍 경천 ~ 팔덕면 청계리 강천산 일원
- 총사업비 : 4,500백만원(국비 2,250, 군비 2,250)
- 사업내용 : 오색단풍길 10.1km(데크로드, 단풍나무 식재 등), 수변쉼터, 포토존 등 조성

구 분	구 간	연 장	주요사업 내용
	합 계	10.1km	
1코스 (성락길)	순창군청~ 대모암 입구	1.3km	야외 운동기구, 음수대 무인 스탬프 함, 안내판 등
2코스 (대모길)	대모암 입구~ 용두마을 입구	2.9km	데크길 950m (폭3m) 포토존 1개소, 단풍나무 식재, 돌 징검다리, 쉼터 등
3코스 (용두길)	용두마을~ 찬물내기	1km	순담메타 버스환승장 1개소, 단풍나무 식재, 찬물내기 유원지 앞 소공원 리모델링
4코스 (연화길)	찬물내기~ 강천로 삼거리	2.5km	아치형 목교, 단풍나무 식재, 포토존 및 안내판 등
5코스 (에움체험길)	강천로 삼거리~ 강천산 입구	2.4km	데크길 270m, 순담메타 버스환승장 2개소, 안내표지판 등

## ■ 연도별 투자계획

(단위 : 백만원)

구분 재원별	총사업비	기투자	2019년	2020년	2021년이후
계(집행액)	4,500	-	-	400	4,100
국 비	0	-	-	-	-
특 별	0	-	-	-	-
도 비	2,250	-	-	200	2,050
군 비	2,250	-	-	200	2,050

## ■ 2020년까지 추진실적

- 중기지방재정계획 반영 : '18. 10.
- 지방재정투융자 심사 완료 : '18. 11.
- 타당성 검토 및 기본계획 수립 완료 : '19. 05. ~ 09.
- 관광자원개발(균특이양) 사업 확정 : '19. 10.
- 강천가는 오색단풍길 실시설계 용역 착공 및 준공 : '20. 03. ~ 09.
  - 실무진 회의(8회) 및 현장조사(4회) 실시
  - 주민설명회를 통한 의견 수렴 및 설계 반영
  - 관련부서(건설과, 안전재난과 등) 인허가 협의 실시
- 전북도 원가심사 완료 : '20. 09.
- 오색단풍길 공사 발주(전체분, 1차분) 및 공종별 사업추진 : '20. 12.

## ■ 향후 추진계획

- 1차분 사업 준공 : '21. 5.
  - 데크쉼터(7개소), 차량정차대(8개소)
- 2차분 사업 착공 및 준공 : '21. 05. ~ 12.
  - 청단풍(508주), 조팝나무(560주) 등 식재, 데크산책로(950m) 설치
- 3차분 사업 착공 및 준공 : '22. 01. ~ 12.
  - 데크산책로 270m, 버스환승장 3개소, 찬물내기 소공원 리모델링 등

## ■ 기대효과

- 기존 관광자원과 연계한 체류형 관광지로의 전환으로 지역경제 활성화 도모

# ■ 관련사진 첨부

[위치도]

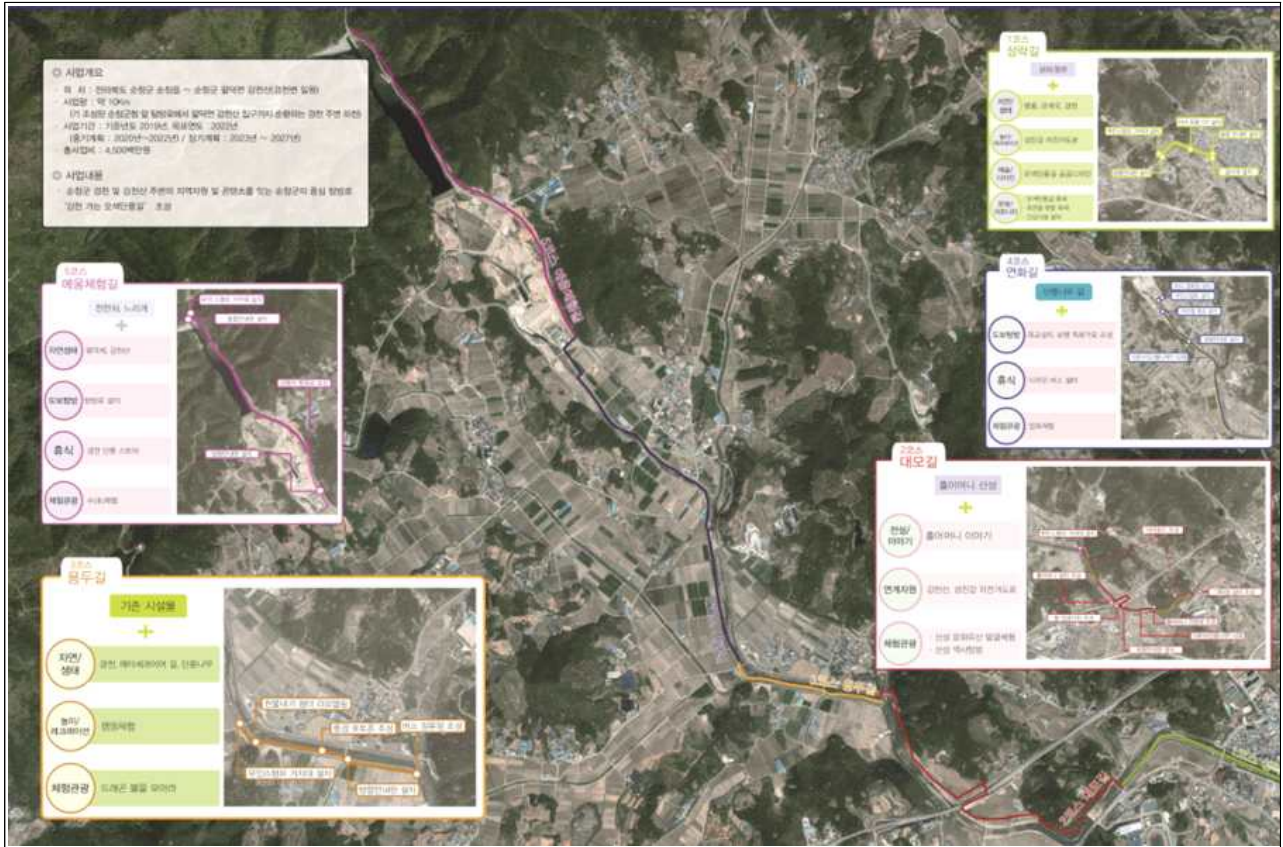

(담당부서 : 문화관광과 관광자원개발계 김다미 주무관 ☎ 650-1632)

# 도룡 재해위험개선지구 정비사업

## 목 적

- 지방하천 양지천에 대해 하천기본계획에 따라 홍수방어 능력 증대를 통하여 침수피해를 해소하기 위함.

## ■ 사업개요

- 사업기간: 2019. 3. 25. ~ 2021. 12. 31.
- 위 치: 순창군 인계면 쌍암리 868번지 일원
- 총사업비: 3,502백만원(국비 1,751, 도비 700, 군비 1,051)
- 사업내용: 하천개수 L=0.84km, 교량 2개소, 낙차공 5개소 등

## ■ 연도별 투자계획

(단위 : 백만원)

구분 재원별	총사업비	기투자	2019년	2020년	2021년이후
계(집행액)	3,502	133	1,729	1,116	524
국 비	1,685	-	865	558	262
특 별	0	-	-	-	-
도 비	678	-	346	223	109
군 비	1,006	-	518	335	153

## ■ 2020년까지 추진실적

- 축제공 : 호안 돌붙임 추진
- 구조물공 : 여울형 스톤네트 추진
- 교량공 : 교량 2개소 설치 완료

## ■ 향후 추진계획

- 준공 완료에 따른 사업장 관리 철저

## ■ 기대효과

- 재해위험요인 해소로 지역주민의 생활환경 개선

## ■ 관련사진 첨부

[위치도]



[완료전경 등]



(담당부서 : 안전재난과 자연재난계 조예담 주무관 ☎ 650-1877)

# 경천 고향의 강 정비사업

## 목 적

- 경천의 치수 및 이수기능을 개선하고 생태기능을 복원함으로써 재해에 강한 자연친화적인 하천 조성

## ■ 사업개요

- 사업기간 : 2013 ~ 2021년(9개년)
- 위 치 : 순창군 풍산면 상촌리 ~ 유등면 건곡리 일원
- 총사업비 : 22,607백만원(국비 13,565, 도비 4,521, 군비 4,521)
- 사업내용
  - 하천 정비 5.2km, 지방도(730호선) 승상 1.7km
  - 교량 개설 2개소, 친수공간 조성 1개소

## ■ 연도별 투자계획

(단위 : 백만원)

구분 재원별	총사업비	기투자	2019년	2020년	2021년이후
계(집행액)	22,607	18,916.6	1,223.4	2,467	0
국 비	13,565	11,350	734	1,481	0
특 별	0	0	0	0	0
도 비	4,521	3,783.3	244.7	493	0
군 비	4,521	3,783.3	244.7	493	0

## ■ 2020년까지 추진실적

- 실시설계용역 착수 및 완료 : '13. 6. ~ '14. 10.
- 사업 착공 : '14. 12.
- 1차분 사업(배수로 정비) 완료 : '15. 12.
- 2차분 사업(건곡교 재가설) 완료 : '16. 5.
- 3차분 사업(지방도 정비) 완료 : '17. 9.
- 4차분 사업 완료(친수공간 조성) : '18. 9.
- 5차분 사업 완료(친수공간 및 가동보) : '19. 10.
- 순창교 재개설사업 착공 : '20. 4. ~

## ■ 향후 추진계획

- 순창교 재개설사업 준공 : '21. 6.

## ■ 기대효과

- 이·치수 개선으로 생태기능 복원 및 도로·농경지 침수 피해 예방

## ■ 관련사진 첨부

[위치도]



[완료전경 등]



(담당부서 : 안전재난과 하천계 권혁수 주무관 ☎ 650-1874)

# 온자실 소하천 정비사업

## 목 적

- 이수 및 치수기능을 개선하여 도로 및 농경지 침수 피해 예방

## ■ 사업개요

- 사업기간 : 2017 ~ 2022년(6개년)
- 위 치 : 순창군 구림면 화암리 일원
- 총사업비 : 6,708백만원(군비 6,708)
- 사업내용
  - 하천 정비 1.7km

## ■ 연도별 투자계획

(단위 : 백만원)

구분 재원별	총사업비	기투자	2019년	2020년	2021년이후
계(집행액)	6,708	852.7	1,764.8	1,500	2,590.5
국 비	0	0	0	0	0
특 별	0	0	0	0	0
도 비	0	0	0	0	0
군 비	6,708	852.7	1,764.8	1,500	2,590.5

## ■ 2020년까지 추진실적

- 실시설계용역 착수 및 완료 : '17. 1. ~ '19. 1.
- 소하천 정비 시행계획 공고 : '19. 4.
- 사업 착공 : '19. 12.

## ■ 향후 추진계획

- 사업 추진 : '19. 12. ~



# 오류 소하천 정비사업

## 목 적

- 이수 및 치수기능을 개선하여 도로 및 농경지 침수 피해 예방

## ■ 사업개요

- 사업기간 : 2018 ~ 2022년(5개년)
- 위 치 : 순창군 쌍치면 전암리 일원
- 총사업비 : 4,266백만원(군비 4,266)
- 사업내용
  - 하천 정비 2.2km

## ■ 연도별 투자계획

(단위 : 백만원)

구분 재원별	총사업비	기투자	2019년	2020년	2021년이후
계(집행액)	4,266	320	1,126	1,500	1,320
국 비	0	0	0	0	0
특 별	0	0	0	0	0
도 비	0	0	0	0	0
군 비	4,266	320	1,126	1,500	1,320

## ■ 2020년까지 추진실적

- 실시설계용역 착수 및 완료 : '17. 12~ '19. 4.
- 소하천 정비 시행계획 공고 : '19. 4.
- 사업 착공 : '19. 6.

## ■ 향후 추진계획

- 사업 추진 : '19. 6. ~

## 기대효과

- 이·치수 개선으로 도로·농경지 침수 피해 예방

## 관련사진 첨부

[위치도]



[완료전경 등]



(담당부서 : 안전재난과 하천계 권혁수 주무관 ☎ 650-1874)

# 투자선도지구 도로망 확충사업

## 목 적

- 투자선도지구 조성과 관련한 도로망 확충사업으로 교성리~민속마을간 입도로 확·포장을 통한 원활한 교통소통으로 주민편익증진 및 지역경제 활성화

## ■ 사업개요

- 사업기간 : 2017. 6. 27 ~ 2020. 12. 30(총 절대공기 36개월)
- 위 치 : 순창읍 교성리(회전교차로)~백산리(고추장마을)
- 총사업비 : 95억원(군특 40억원, 도비 3억원, 군비 52억원)
- 사업내용 : 도로확포장(4차로) L=2.5km, B=23.0m(자전거도로, 인도 4m포함)

## ■ 연도별 투자계획

(단위 : 백만원)

구분 재원별	총사업비	기투자	2019년	2020년	2020년이후
계(집행액)	9,500	6,000	3,000	500	0
국 비	4,000	4,000	-	-	-
특 별	0	-	-	-	-
도 비	300	300	-	-	-
군 비	5,200	1,700	3,000	500	-

## ■ 2020년까지 추진실적

- 도로확포장(4차로) L=2.5km 구간 교량설치 및 횡배수관매설, 측구 설치 등
- 3차분 경계석 설치 6,800m, 포장 2.5km
- 사업 준공

## ■ 향후 추진계획

- 미불용지 보상금 지급

## 기대효과

- 원활한 교통소통으로 주민편익증진 및 지역경제 활성화

## 관련사진 첨부

[위치도]

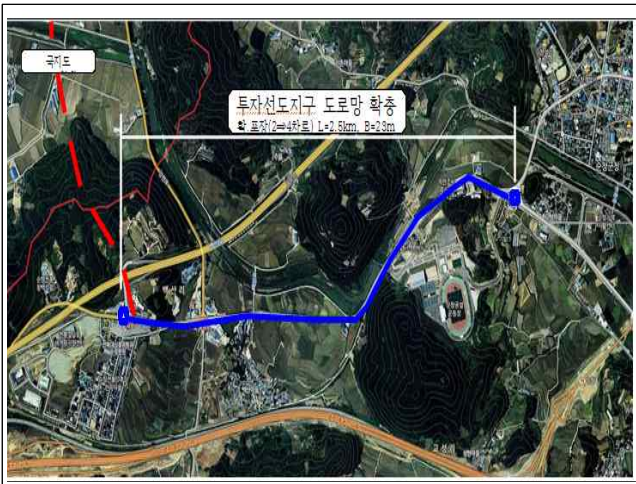

[완료전경 등]



(담당부서 : 건설과 건설행정계 소순진 계장 ☎ 650-1811)

# 지산~안정선(3공구) 도로 확포장 공사

## 목 적

- 군도 도로확포장을 통한 교통불편 해소와 도로망 확충으로 지역간 균형발전 도모

## 사업개요

- 사업기간 : 2017. 3 ~ 2022. 3
- 위 치 : 순창군 구림면 율북리 ~ 안정리 지내
- 총사업비 : 80억원(특별교부세 6억원, 도비3억, 군비 71억원)
- 사업내용 : 도로확포장(2차선) L=3.06km, B=8.0m

## 연도별 투자계획

(단위 : 백만원)

구분 재원별	총사업비	기투자	2019년	2020년	2020년이후
계(집행액)	8,000	4,020	2,000	1,000	980
국 비	0	0	0	0	0
특 별	600	600	0	0	0
도 비	300	300	0	0	0
군 비	7,100	3,120	2,000	1,000	980

## 2020년까지 추진실적

- 1차분 사업 착공 및 준공(라멘교 설치 1개소)
- 2차분 사업 착공 및 준공(V형 측구 196m, 산마루 측구 690m 등)
- 3차분 사업 착공 및 준공 (구조물옹벽, 송수관로 이설 등)

## 향후 추진계획

- 잔여분 사업 착공 및 완공

## ■ 기대효과

- 원활한 교통소통으로 주민편익증진 및 지역경제 활성화

## ■ 관련사진 첨부

[위치도]

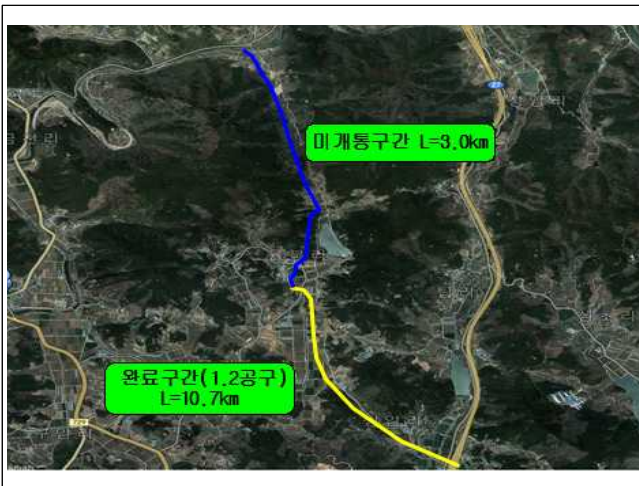

[완료전경 등]



(담당부서 : 건설과 건설행정계 소순진 계장 ☎ 650-1811)

# 순창경찰서~옥천교 도로개설사업

## 목 적

- 순창경찰서~옥천교 병목구간 도로 개설에 따른 교통사고 위험 해소 및 옥천교 인도개설을 통한 보행자 편의 도모

## ■ 사업개요

- 사업기간 : 2018. 10 ~ 2020. 10. 22.
- 위 치 : 순창군 순창읍 순화리 일원(순창경찰서~옥천교)
- 총사업비 : 1,172백만원(군비)
- 사업내용 : 도로개설(확포장) L=330m, B=20m, 인도개설 L=80m

## ■ 연도별 투자계획

(단위 : 백만원)

구분 재원별	총사업비	기투자	2018년	2019년	2020년이후
계(집행액)	1,172	-	1,172		
국 비			-		
특 별			-		
도 비			-		
군 비	1,172	-	1,172		

## ■ 2020년까지 추진실적

- 도로개설에 따른 토지 및 지장물 보상 협의 추진
- 도로개설 및 인도교 설치(80m, 양안)
- 도로개설사업 준공: 2020. 10.

## ■ 기대효과

- 도로개설사업을 통한 쾌적한 교통환경조성으로 삶의 질 향상 등

## ■ 관련사진 첨부

[위치도]



[준공]



(담당부서 : 건설과 도시계획계 서재민 주무관 ☎ 650-1827)

# 섬진강 장군목 생태관광지 활성화를 위한 진입도로 개설사업

## 목 적

- 섬진강 장군목 생태관광지 조성에 따른 진입도로 개설로 관광객 유치활성화 및 지역주민 진출입 통행편의 개선 도모

## ■ 사업개요

- 사업기간 : 2018. 1. ~ 2023. 12
- 위 치 : 순창군동계면 구미리 산3-27 ~ 어치리 288번지 일원
- 총사업비 : 14,500백만원(국비 12,500, 군비2,000)
- 사업내용 : 진입도로 개설 L=7.3km, B=8m

## ■ 연도별 투자계획

(단위 : 백만원)

구분 재원별	총사업비	기투자	2019년	2020년	2021년이후
계(집행액)	14,500	500	2,635	4,466	6,899
국 비	12,500	250	2,035	4,060	6,155
특 별	0	-			
도 비	0	-			
군 비	2,000	250	600	406	744

## ■ 2020년까지 추진실적

- 지역개발계획 승인 고시(국토부) ----- '17. 12
- 구역지정 및 실시설계 용역 착수 ----- '18. 12
- 노선 선정(안) 사전 주민설명회 개최 (3회) ----- '19. 5.~ 7.
- 전략환경영향평가(초안) 협의 등 노선확정----- '19. 7.
- 지역개발계획 변경 승인(전북도)-----'21. 2.
- 도로 노선변경 승인(전북도)-----'21. 3.
- 실시설계 구조물계획 등 세부작성-----'21. 4.~6.

## ■ 향후 추진계획

- 사업구역 경계 결정 및 주민설명회 개최-----'21. 7.
- 지역개발사업구역 지정고시 및 실시계획 승인-----'21. 8.
- 감정평가 및 편입토지 보상-----'21. 8.~10.
- 공사 착공 및 완료-----'21. 10.~'23. 12.

## ■ 기대효과

- 진입도로 개설을 통한 교통불편 해소 및 관광객 등의 증가로 지역 경제 활성화

## ■ 관련사진 첨부

[위치도]

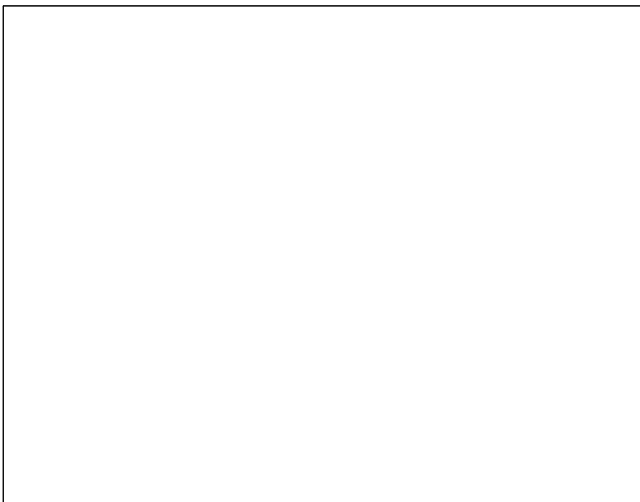

[완료전경 등]



(담당부서 : 건설과 도시계획계 서재민 주무관 ☎ 650-1827)

# 서마권역 권역단위 정비사업

## 목 적

- 권역 역량에 맞는 단계별 지원을 통해 권역을 체계적으로 발전시켜 누구나 살고 싶어 하는 농촌마을 조성
- 순창군 서부권 지역의 풍부한 농촌생활·문화관광 자원요소를 통합, 네트워크화 하여 순창군의 새로운 농촌관광 중심축으로 육성

## ■ 사업개요

- 사업기간 : 2018 ~ 2021년(4개년)
- 위 치 : 순창군 북흥면 서마리(추령·서지·하마마을) 일원
- 총사업비 : 3,926백만원(균특 2,748, 도비 275, 군비 903, 자부담 별도)
- 사업내용
  - 기초생활기반확충 : 농촌문화센터조성, 추령마을회관 신축 등
  - 지역경관개선 : 서지마을 쉼터조성, 하마마을 주변 경관개선 등
  - 지역역량강화 : 리더교육, 홍보 마케팅, 동아리 운영 등
- 사업시행자 : 순창군수(위·수탁시행자 : 한국농어촌공사 순창지사)

## ■ 연도별 투자계획

(단위 : 백만원)

구분 재원별	총사업비	기투자	2019년	2020년	2021년이후
계(집행액)	3,926	331	1,065.6	175.7	2353.7
균 특	2,748	232	746	123	1647.6
도 비	275	23	74.6	12.3	164.7
군 비	903	76	245	40.4	541.4

## ■ 2020년까지 추진실적

- (2018.03.19.) 공기관대행 위수탁계약 체결
- (2019.11.21.) 기본계획 승인 및 고시
- (2020.02.04.) 세부설계 용역 발주
- (2021.06.08.) 시행계획 승인(조건부, 보완 포함)

## ■ 향후 추진계획

- (2021.08.) 시행계획 승인(조건부, 보완 사항)
- (2022.06.) 사업완료

## ■ 기대효과

- 권역 주민들의 커뮤니티 공간 확보로 문화·예술·체육 활동 등을 통한 주민 유대강화 및 삶의 질 향상
- 방문객에게는 도농교류의 거점공간 제공을 통한 소통의 장 마련

## ■ 관련사진 첨부

[기본계획 사업계획도]



[농촌문화센터 위치도(서마리 730-5)]

[권역 간판정비 위치도]

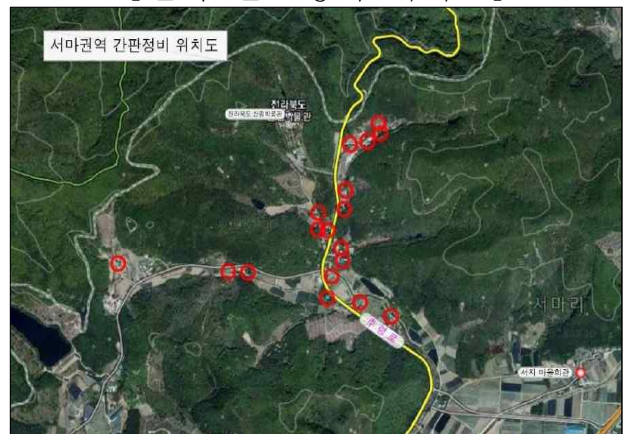

(담당부서 : 농촌개발과 농촌활력계 주태진 주무관 ☎ 650-1774)

# 인계면 농촌중심지 활성화 사업

## 목 적

- 면 소재지를 경제·사회·문화적 기능을 갖춘 농촌지역의 거점으로 육성, 기초생활 서비스 확충 및 주민 삶의 질 향상

## ■ 사업개요

- 사업기간 : 2018 ~ 2021년(4개년)
- 위 치 : 인계면 도룡리 일원
- 총사업비 : 5,950백만원(균특 4,165, 도비 607.5, 군비 1,177.5)
- 사업내용
  - 생활기반확충 : 다시청춘관 조성(연면적 610㎡), 으랏차차활동공간 조성(A=2,328㎡), 무장애환경 조성(L=443m), 헬스케어방 조성(A=107㎡), 다시청춘 귀농거점 조성(2동)
  - 지역경관개선 : 중심지쉼터 조성, 다시청춘길 조성
  - 지역역량강화 : 기본 및 시행계획, 교육·선진지 견학 등

## ■ 연도별 투자계획

(단위 : 백만원)

구분 재원별	총사업비	기투자	2019년	2020년	2021년이후
계(집행액)	5,950	607	1,462.9	1,940	1,940.1
균 특	4,165	425	1,024	1,358	1358
도 비	607.5	82	175.5	175	175
군 비	1,177.5	100	263.4	407	407.1

## ■ 2020년까지 추진실적

- (2018.06.11.) 공기관 대행 위수탁 협약 체결(전북개발공사)
- (2019.07.30.) 기본계획 승인 및 고시
- (2020.05.15.) 시행계획 수립 완료 및 고시
- (2020.08.10.) 복지회관 조성 등 사업 착공
- (2020.12.31.) 복지회관 및 야외활동공간 조성중

## ■ 향후 추진계획

- (2021. 12.) 복지회관 조성 등 사업 준공

## ■ 기대효과

- 기초생활 서비스 확충 및 주민 삶의 질 향상

## ■ 관련사진 첨부

[위치도]



[완료전경 등]



(담당부서 : 농촌개발과 소도읍개발계 유동연 주무관 ☎ 650-1766)

# 섬진강 장군목 생태관광지 조성 사업

## 목 적

- 섬진강 상류의 수려한 자연경관 및 우수한 생태자원을 활용하여 지역브랜드 가치향상과 지역경제 활성화 도모

## 사업개요

- 사업기간 : 2016 ~ 2024
- 위 치 : 섬진강 장군목 (전북 순창군 동계면 및 적성면 일원)
- 총사업비 : 7,200백만원(국비 1,450, 도비 3,950, 군비 1,800)
- 사업내용
  - 2016년 수변 생태로 조성공사(이팝나무외 3종 1,494주 식재)
  - 2017년 신비한 요강바위 탐방길 조성사업(요강바위 관찰 징검다리 및 안내판 설치 및 초화류 식재)
  - 2018년 구암정주변 생태자원 관찰로 정비(관찰로 계단정비 및 백일홍서식지 500m 복원)
  - 2019년 섬진강 장군목 생태오두막 쉼터 조성(쉼터 8개동, 배롱나무 식재)
  - 2020년~ 순창군 섬진강 장군목 생태관광 에코 전시공간 조성(생태 학습 야외 전시공간 조성)

## 연도별 투자계획

(단위 : 백만원)

구분 재원별	총사업비	기투자	2019년	2020년	2021년이후
계(집행액)	7,200	2,100	800	400	3,900
국 비	1,450	1,050	400	-	-
특 별	0	-	-	-	-
도 비	3,950	525	200	300	2,925
군 비	1,800	525	200	100	975

## ■ 2020년까지 추진실적

- 2016 수변 생태로 조성공사 : 이팝나무 외 1,494주 식재
- 2017년 신비한 요강바위 탐방길 조성사업 : 요강바위 관찰 징검다리 및 안내판 설치 및 초화류 식재
- 2018년 구암정주변 생태자원 관찰로 정비 : 관찰로 계단정비 및 백일홍서식지 500m 복원
- 2019년 섬진강 장군목 생태오두막쉼터 조성사업 : 쉼터 8개동 및 배롱나무 식재 214주
- 2020년 순창군 섬진강 장군목 생태관광 에코전시공간 조성사업 : 실시설계 중

## ■ 향후 추진계획

- 2021년 12. : 순창군 섬진강 장군목 생태관광 에코전시공간 조성 완료
- 2021년 7 ~ 12. : 섬진강 장군목 생태관광지 조성사업 기본 및 실시설계 추진

## ■ 기대효과

- 섬진강의 생태자원을 발굴 생태관광을 활성화함에 따라 관광객 유인 및 생태관광자원을 활용한 체험프로그램 등을 통해 주민 소득 증대

# ■ 관련사진 첨부

[위치도]

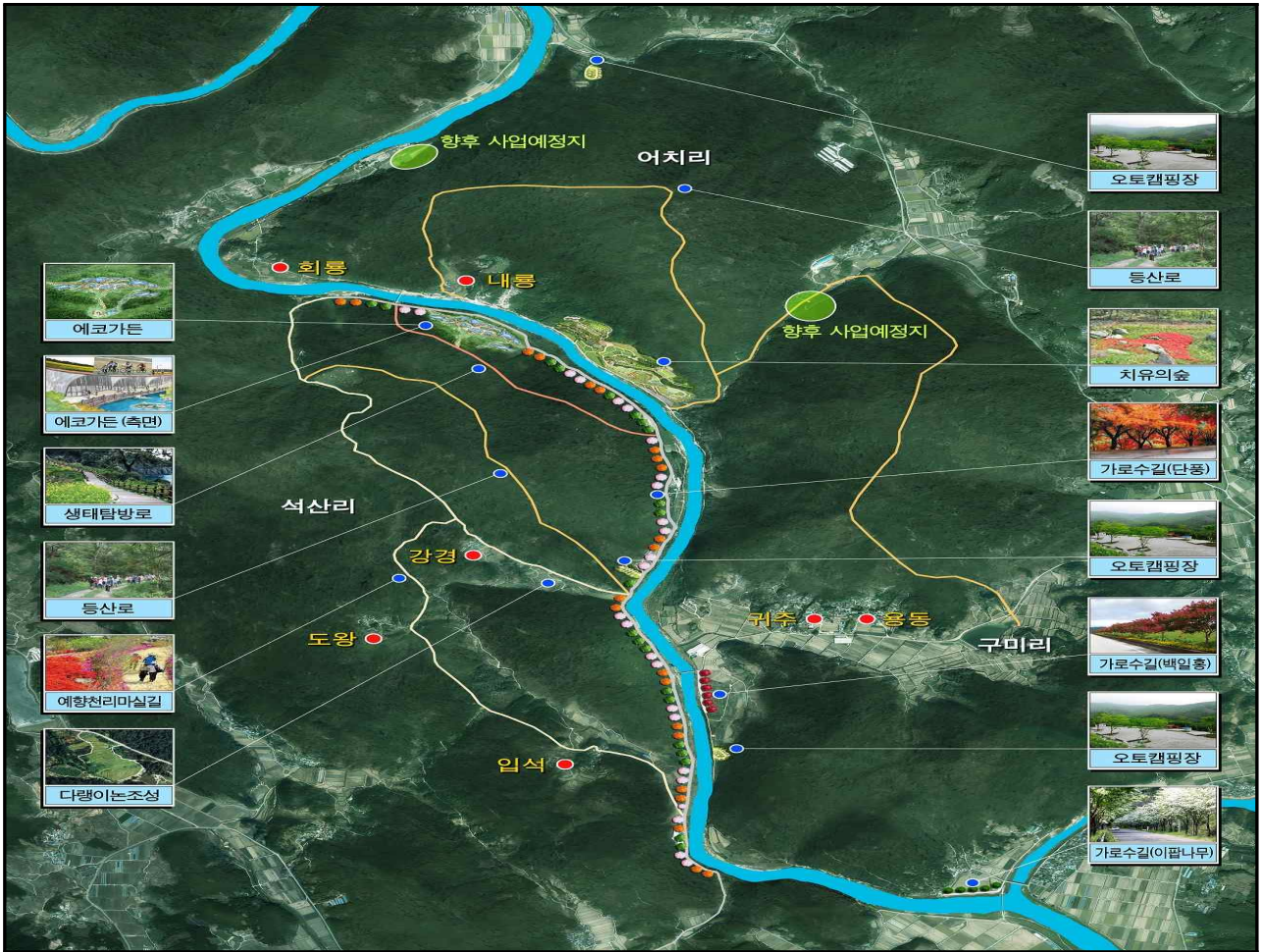

[완료전경 등]

	
<p>수변생태로 조성</p>	<p>수변생태로 조성</p>
	
<p>신비한 요강바위 탐방길 조성</p>	<p>신비한 요강바위 탐방길 조성</p>
	
<p>구암정주변 생태자원 관찰로 정비</p>	<p>구암정주변 생태자원 관찰로 정비</p>
	
<p>섬진강 장군목 생태오두막쉼터 조성</p>	<p>섬진강 장군목 생태오두막쉼터 조성</p>

(담당부서 : 환경수도과 환경정책계 유길성 주무관 ☎ 650-1722)

# 실랜드 관광휴양촌 조성사업

## 목 적

- 실(SHIL)랜드를 중심으로 한 힐링체험 및 휴식공간 제공으로 몸과 마음의 치유를 포괄하는 휴식형 체험·관광 기반 시설 구축

## ■ 사업개요

- 사업기간 : 2017 ~2020(4년간)
- 위 치 : 순창군 인계면 쌍암리 건강장수과학특구 일원
- 총사업비 : 5,872백만원(군특 2,900, 도비 1,508, 군비 1,464)
- 사업내용 : 건강휴양체험시설 건립 1동, 힐링숙박시설(방갈로 10동) 사계광장, 수변공원 및 주차장 조성, 홍보간판 설치 1식, 구절초동산 조성 등

## ■ 연도별 투자계획

(단위 : 백만원)

구분 재원별	총사업비	기투자	2019년	2020년	2021년이후
계(집행액)	5,872	3,000	2,872	0	0
국 비	-	-	-	-	-
특 별	2,900	1,500	1,400	0	-
도 비	1,480	765	715	0	-
군 비	1,492	735	757	0	-

## ■ 2019년까지 추진실적

- ('18. 10월) 홍보간판 및 힐링숙박시설 조성사업 완공
- ('19. 7월) 건강휴양체험시설 및 구절초동산 조성공사 착공
- ('19. 9월) 사계광장, 수변공원 및 주차장 조성(1차) 완료
- ('19. 10월) 사계광장, 수변공원 및 주차장 조성(2차) 착공
- ('20. 3월) 사계광장, 수변공원 및 주차장 조성(2차) 준공
- ('20. 6월) 건강휴양체험시설 및 구절초동산 조성 완료

## ■ 기대효과

- 쉼랜드 방문 관광객 및 교육생들에게 체험 공간 및 볼거리 제공

## ■ 관련사진 첨부

[위치도]



(담당부서 : 건강장수사업소 건강산업계 신대근 주무관 ☎ 650-1531)

# 순창 수(water) 체험센터 건립사업

## 목 적

- 음용온천수 등 자연자원을 활용해 건강과 관광이 융합된 관광산업 창출
- 특화된 건강증진 시스템 개발 및 운영으로 장기 체류형 관광객 유치

## ■ 사업개요

- 사업기간 : 2016 ~ 2021년(6년)
- 위 치 : 순창군 팔덕면 청계리 839 일원
- 총사업비 : 9,521백만원(국비 4,500, 도비 2,250, 군비 2,771)
- 사업내용 : 수체험센터 1동, 온천관광정원 1식
  - 수체험센터 : 치유누리실, 테라피실(도반욕, 족욕), 아토피실, 어린이 놀이방, 스넥바, 사우나실, 샤워장 등
  - 온천관광정원 : 온천족욕장, 온천광장, 야외 노천탕 등

## ■ 연도별 투자계획

(단위 : 백만원)

구분 재원별	총사업비	기투자	2019년	2020년	2021년이후
계(집행액)	9,521	8,180	941	400	0
국 비	4,500	4,090	410	0	0
특 별	-	-	-	-	-
도 비	2,250	2,120	130	0	0
군 비	2,771	1,970	401	400	0

## ■ 2020년까지 추진실적

- ('17. 7월) 실시설계용역 완료
- ('17. 10월) 수(water)체험센터 건립사업 착공(1차)
- ('18. 12월) 수(water)체험센터 건립사업 준공(1차)
- ('18. 12월) 수(water)체험센터 건립사업 착공(2차)

- (“20. 12월) 수(water)체험센터 건립사업 추진(공정률 85%)

## ■ 향후 추진계획

- (“21. 9월) 수(water)체험센터 건립사업 준공
- (“21. 10월) 수(water)체험센터 개장 및 운영

## ■ 기대효과

- 강천산 군립공원 및 팔덕지 수변개발사업과 연계한 수체험센터 운영으로 지역경제 활성화 도모
- 관광객 500만 유치를 위한 신개념 관광자원 활성화 계기 조성

## ■ 관련사진 첨부

[위치도]



[조감도]



(담당부서 : 건강장수사업소 건강산업계 신대근 주무관 ☎ 650-1531)

# 투자선도지구 기반조성사업

## 목 적

- 기조성 지역과 신규 지역을 포괄하는 투자선도지구 조성을 통해 생산, 소비, 문화, 관광이 어우러지는 전통발효문화산업단지 조성

## ■ 사업개요

- 사업기간 : 2016년 ~ 2020년(5년)
- 위 치 : 전라북도 순창군 순창읍 백산리 578번지 일원
- 총사업비 : 231억원(국비65억, 도비5.8, 군비156.2억, 민자4억)
- 사업내용 : 단지 조성 129,589㎡, 전기지중화, 중앙광장, 도시가스

## ■ 연도별 투자계획

(단위 : 백만원)

구분 재원별	총사업비	기투자	2019년	2020년	2021년이후
계(집행액)	23,100	18,900	3,120	1,080	-
국 비	6,500	6,000	500	-	-
도 비	582	-	182	400	-
군 비	15,618	12,900	2,038	680	-
민 자	400	-	400	-	-

## ■ 2020년까지 추진실적

- 투자선도지구 지정 고시 : '16. 12
- 단지조성 설계용역 착수 : '17. 04
- 토지 및 지장물 보상 완료 : '17. 09
- 지구실시계획 주민설명회 및 각부처 협의 : '17. 09
- 투자선도지구 지정 변경고시 : '18. 03
- 지구개발계획 확정 및 실시설계 승인 인가 : '18. 05
- 단지기반공사 착공 : '18. 05
- 단지기반공사 준공 : '20. 04

## ■ 향후 추진계획

- 투자선도지구 관광명소화사업 추진 및 유지관리

## ■ 기대효과

- 전통 발효문화 산업단지 조성으로 지역경제 활성화 기반마련

## ■ 관련사진 첨부

[위치도]

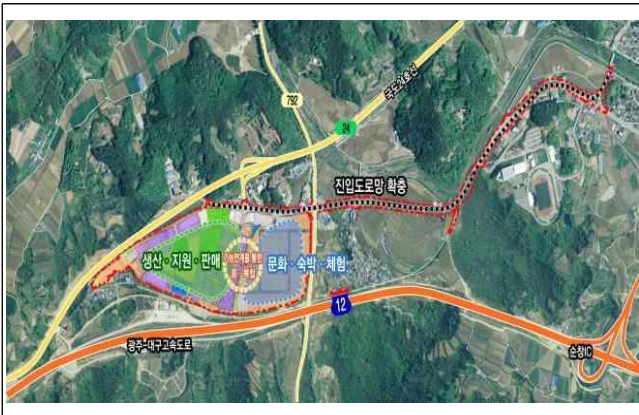

[완료전경 등]



(담당부서 : 미생물산업사업소 선도지구계 김수진주무관 ☎ 650-5476)

# 참살이 발효마을 조성사업

## 목 적

- 순창장류산업은 국내 장류총생산의 36%를 차지하고 있으나, 산업위주의 성장으로 중장기 성장동력 한계
- 문화, 관광의 융복합화를 통해 전통식품산업의 활성화와 농업소득 증가, 고용창출을 연계함으로써 전통발효문화산업의 거점 조성

## ■ 사업개요

- 사업기간 : 2017년 ~ 2021년(5년)
- 위 치 : 전북 순창군 순창읍 백산리(장류특구 일원)
- 총사업비 : 19,700백만원(국비 9,850, 군비 9,850)
- 사업내용 : 발효테라피센터, 누룩체험관 , 다년생 고추식물원, 전통음식 거리 등 조성

## ■ 연도별 투자계획

(단위 : 백만원)

구분 재원별	총사업비	기투자	2019년	2020년	2021년이후
계(집행액)	19,700	2,800	-	5,070	11,830
국 비	9,850	1,400	-	2,535	5,915
군 비	9,850	1,400	-	2,535	5,915

## ■ 2020년까지 추진실적

- 서부내륙권광역관광개발계획 기본계획 수립 : '15. 04.
- 단지조성 설계용역 착수 : '17. 04
- 참살이발효마을 기본계획 수립 착수 : '17. 11
- 참살이발효마을 마케팅전략 및 시설운영계획 용역 발주: '17. 12
- 공공건축 사업계획 사전검토 의뢰 : '18. 05
- 기본 및 실시설계용역 원가심사 의뢰 : '18. 10

- 참살이발효마을 건축설계 공모 : '18. 10
- 참살이발효마을 건축설계 공모 업체선정 : '18. 12
- 기본 및 실시설계 용역 착수 : '19. 01
- 기본 및 실시설계 용역 완료 : '19. 12
- 조달청 설계 적정성 검토 완료 : '20. 04
- 전라북도 건설기술심의 완료 : '20. 05
- 참살이발효마을 공사착공 : '20. 08

### ■ 향후 추진계획

- 참살이발효마을 공사완료 : '21. 12

### ■ 기대효과

- 산업과 관광이 융합된 단지 조성으로 지역경제 활성화, 500만 관광객 유치

### ■ 관련사진 첨부

[조감도]



(담당부서 : 미생물산업사업소 선도지구계 김수진주무관 ☎ 650-5476)