

2020년 지방재정 특수공시 대상사업 내역

【기준년도 : 2019년도】

(단위 : 백만원)

연번	사업명	사업개요	총사업비	담당부서
계	20개 사업			
1	섬진강 뷰라인 연결사업	출렁다리(L=270m, b=1.5m), 산책로(0.7km), 전망대(1개소) 등	6,800 (국특 3,400, 군 3,400)	문화관광과
2	섬진강 문화예술 다남길 조성사업	한옥예촌, 섬진강 미술촌, 강변예술 쉼터, 향가마을 소울터널	6,000 (국특 2,800, 군 3,200)	문화관광과
3	행복주택 신축사업	연립주택 1동(순창읍 소재) 30호(29㎡형 4호, 44㎡형 26호)	3,416 (국비 1,374, 도비 200, 군비 1,842)	민원과
4	순창군 공영주차장 조성사업	공영주차장 조성 164면	8,283 (국4,157, 군 4,126)	경제교통과
5	도룡 재해위험 개선지구 정비사업	하천정비 0.84km, 교량 2개소 등	4,088 (국 2,044, 도 818, 군 1,226)	안전재난과
6	경천고향의강 정비사업	하천정비 4.5km, 교량 1개소, 지방도 승상 1.7km, 친수공간 조성 1식	22,607 (국 13,564, 도 4,520, 군 4,523)	안전재난과
7	서지소하천 정비사업	하천정비 1.7km, 교량 5개소	5,206 (국 2,603, 군 2,603)	안전재난과
8	안모실소하천 정비사업	하천정비 1.0km, 교량 5개소	3,400 (국 1,700, 군 1,700)	안전재난과
9	투자선도지구 도로망 확충사업	도로확포장(4차로) L=2.5km, B=23.0m(자전거도로, 인도 4m포함)	10,000 (국4,000, 도300, 군5,700)	건설과
10	지산~안정선(3공구) 도로 확포장공사	도로확포장(2차선) L=3.06km, B=8.0m	8,000 (특600, 도300, 군 7,100)	건설과
11	순창경찰서~옥천교 도로개설사업	도로개설(확포장) L=3.06km, B=8.0m, 인도개설 80m	1,172 (군1,172)	건설과
12	섬진강 장군목생태관광지 활성화를 위한 진입도로 개설사업	도로개설 L=6.5km, B=8.8m,	14,500 (국 12,500, 군2,000)	건설과
13	서마권역 권역단위 정비사업	농촌생활문화센터 조성, 서지마을 진입로 정비, 외출골가공공장 리모델링, 권역 둘레길 정비 등	3,926 (국특 2,748, 도비 275, 군비 903)	농촌개발과
14	인계면 농촌중심지 활성화 사업	무장애환경 조성, 헬스케어방 조성, 으랏차차 활동공간 조성, 실버품앗이관 조성, 다시청춘귀농거점 조성, 중심지 경관개선 등	5,950 (국특 4,165, 도비 723, 군비 1,062)	농촌개발과
15	섬진강 장군목 생태관광지 조성사업	수변 생태로 조성 등 9개년 연차 사업	7,200 (국 1,450, 도 3,950, 군 1,800)	환경수도과
16	셜랜드 휴양촌 조성사업	- 힐링숙박시설, 경관시설 - 건강휴양체험시설 - 기반시설 조성 등	5,800 (국특 2,900, 도비 1,480, 군비 1,420)	건강장수사업소
17	순창 수체험센터 건립사업	- 힐링숙박시설, 경관시설 - 건강휴양체험시설 - 기반시설 조성 등	9,521 (국특 4,500, 도비 2,250, 군비 2,771)	건강장수사업소

연번	사업명	사업개요	총사업비	담당부서
18	투자선도지구 기반조성사업	○ 사업기간 : 2016년 ~ 2020년 (5년) ○ 위치 : 전라북도 순창군 순창읍 백산리 578번지 일원 ○ 사업내용 : 신규단지 조성 129,589㎡	23,100 (국6,500, 도580, 군15,620, 민자400)	미생물산업사업소
19	참살이 발효마을 조성사업	○ 사업기간 : 2017년 ~ 2021년 (5년) ○ 위치: 전북 순창군 순창읍 백산리(장류특구 일원) ○ 사업내용 : 발효테라피센터, 누룩체험관, 다년생식물원, 전통음식거리 등 조성	19,700 (국 9,850, 군 9,850)	미생물산업사업소
20	다용도 보조경기장 조성사업	- 축구·야구 겸용구장 1면, 야구장 1면, 부대시설 설치 등	7,037 (국특1,050, 특교400, 조경300, 군비5,287)	체육진흥사업소

섬진강 뷰라인 연결사업

목 적

- 섬진강의 랜드마크인 채계산 출렁다리 개통과 관광객 편의제공을 위한 주차장 등 부대시설 확충으로 관광객 유치 극대화 도모

사업개요

- 사업기간 : 2017년 ~ 2019년
- 위 치 : 순창군 적성면 괴정리 산30 일원(채계산 출렁다리)
- 총사업비 : 6,800백만원(군특 3,400, 군비 3,400)
- 사업내용
 - 출렁다리 270m, 어드벤처 전망대, 산책로(1.4km), 주차장(400여대) 등

연도별 투자계획

(단위 : 백만원)

구분 재원별	총사업비	기투자	2018년	2019년	2020년이후
계(집행액)	6,800	2,600	4,200	-	-
군 특	3,400	1,300	2,100	-	-
군 비	3,400	1,300	2,100	-	-

2019년까지 추진실적

- ('17. 5. ~ '18. 5.) 기본 및 실시설계 착수 및 완료
- ('17. 11. ~ '20. 4.) 풍동실험 및 주차장 조성 착수 및 완료
- ('18. 7. ~ '20. 3.) 섬진강 뷰라인 연결사업 착공 및 완료
 - ※ 출렁다리(270m) 설치 완료, 산책로(1.4km) 및 전망대 등 설치
 - ※ 주차장(500여대 / 대형버스, 소형) 및 화장실(4동) 설치 완료

향후 추진계획

- 국가예산 추가 확보하여 출렁다리와 연계한 볼거리, 체험시설 조성 등 추진

섬진강 문화예술 다남길 조성사업

목 적

- 강천산, 고추장민속마을 등 서부권에 편중된 1일 관광벨트를 동부권 섬진강 자전거 도로와 연계하여 체험형 체류 관광지로 전환 필요

■ 사업개요

- 사업기간 : 2018 ~ 2022년
- 위 치 : 순창군 동계면 구미 ~ 적성면 평남 ~ 풍산면 향가마을
- 총사업비 : 6,000백만원(군특 2,800, 군비 3,200)
- 사업내용
 - 한옥예촌, 섬진강 미술촌, 강변 예술쉼터, 향가터널 무인공방 조성 등

■ 연도별 투자계획

(단위 : 백만원)

구분 재원별	총사업비	기투자	2018년	2019년	2020년이후
계(집행액)	6,000	400	308	1,000	4,292
군 특	2,800	-	154	500	2,146
군 비	3,200	400	154	500	2,146

■ 2019년까지 추진실적

- ('15. 10월) 지방재정 투자심사 완료
- ('15. 11월) 중기지방재정계획 반영
- ('15. 11월) 섬진강 미술관(평남) 건립공사 준공
- ('16. 3월) 향가마을 소울터널 무인공방 사업부지 토지확보 완료
- ('16. 12월) 공유재산 관리계획 수립
- ('17. 1월) 다남길 토지매입 예산확보(4억원)
- ('18. 3월~'19. 6월) 기본 및 실시설계 용역 착공 및 완료
- ('19. 7월~) 전체분/1차분 사업 착공 및 추진(공정율 100%)
 - 향가 무인공방(232.48㎡ / 70평)
- ('20. 6월) 섬진강 문화예술 다남길 조성사업(1차분) 준공

■ 향후 추진계획

- ('20. 6월~) 섬진강 문화예술 다님길 조성사업(2차분) 착공 및 추진
- 섬진강 미술촌(294㎡ / 90평), 강변예술쉼터(29,957㎡)

■ 기대효과

- 건강 및 휴양의 지역브랜드를 고양시키고 지역경제 활성화에 기여

■ 관련사진 첨부

[위치도]

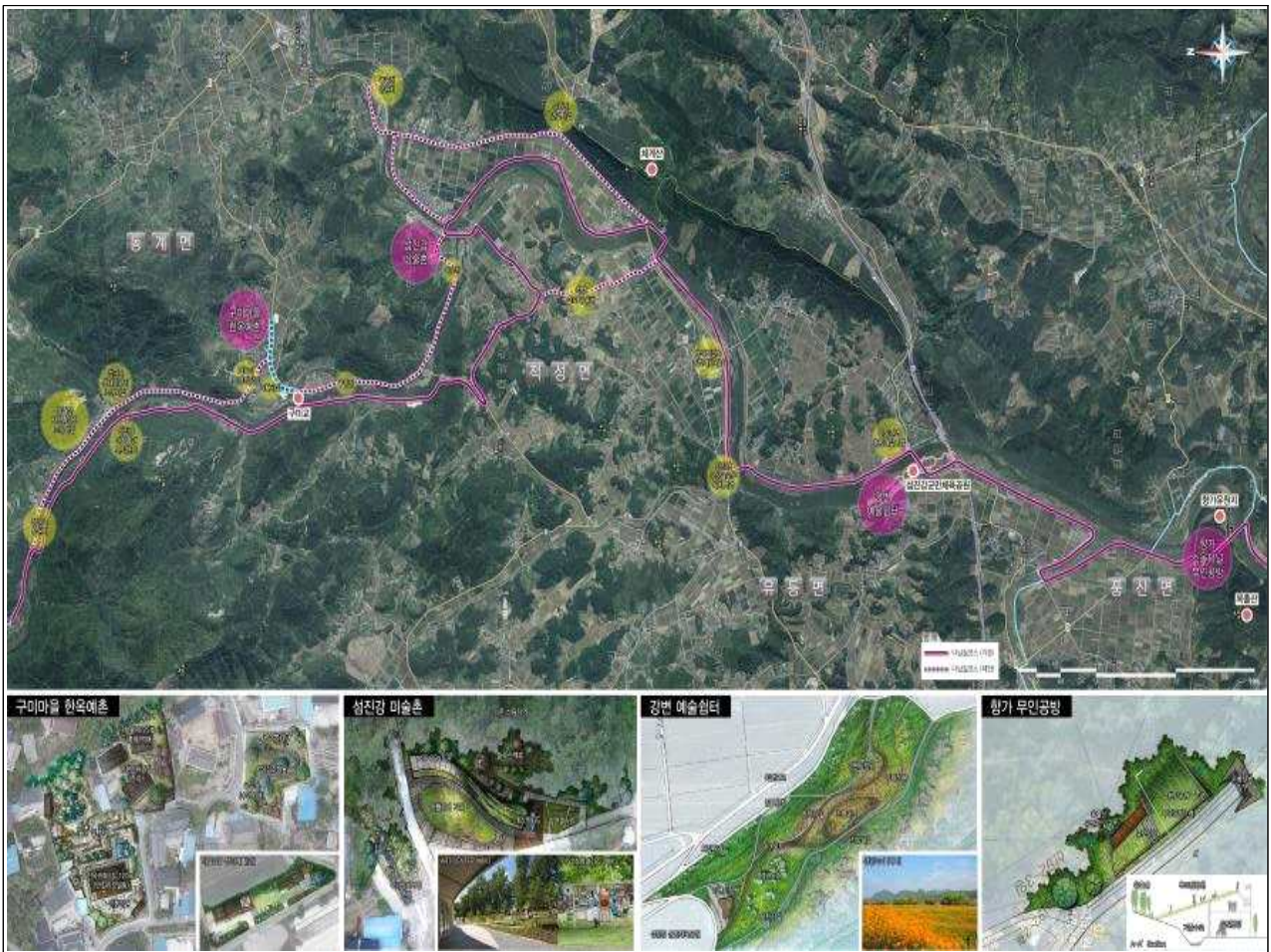

(담당부서 : 문화관광과 관광자원개발계 김다미 주무관 ☎ 650-1632)

순창읍 행복주택 사업

목 적

- 신혼부부의 주거안정을 위한 저렴한 임대주택 공급으로 인구증대

사업개요

- 사업기간 : 2018. 9. ~ 2019. 12.
- 위 치 : 순창군 순창읍 순화로 37-12
- 총사업비 : 3,416백만원(국비 1,374, 도비 200, 군비 1,842)
- 사업내용
 - 연립주택 1동 30호(29m³형 4호, 44m³형 26호)

연도별 투자계획

(단위 : 백만원)

구분 재원별	총사업비	기투자	2018년	2019년	2020년이후
계(집행액)	3,416	-		3,416	
국 비	1,374	-		1,374	
특 별	0	-			
도 비	200	-		200	
군 비	1,842	-		1,842	

2019년까지 추진실적

- 순창읍 행복주택 건립 완료

향후 추진계획

- 없음

기대효과

- 정주민구 증대

■ 관련사진 첨부

[위치도]



[완료전경 등]

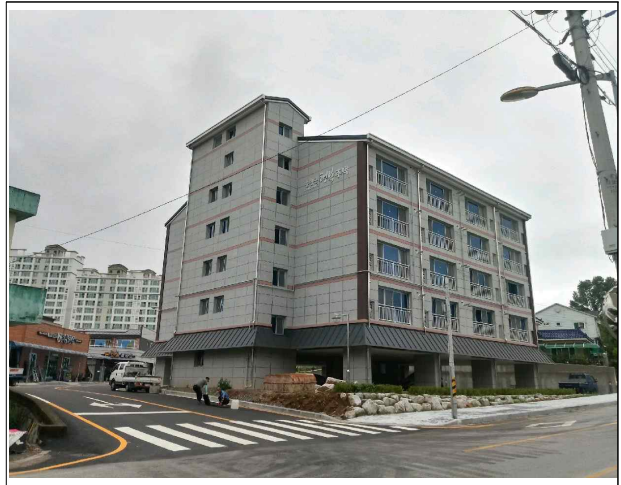

(담당부서 : 민원과 건축계 전영일 주무관 ☎ 650-1437)

순창군 공영주차장 조성사업

목 적

- 공영주차장 조성으로 도로변 불법주정차 해소로 보행자 등 안전확보

■ 사업개요

- 사업기간 : 2019. 1 ~ 2019. 12
- 위 치 : 순창군 순창읍 남계리 595-1번지 등 8개소
- 총사업비 : 8,283백만원(군특 4,157, 군비 4,126)
- 사업내용
 - 공영주차장 조성 164면 등

■ 연도별 투자계획

(단위 : 백만원)

구분 재원별	총사업비	기투자	2018년	2019년	2020년이후
계(집행액)	8,283	2,757	3,268	1,688	570
국 비	4,157	2,079	1,536	537	5
특 별	0	-	-	-	-
도 비	0	-	-	-	-
군 비	4,126	678	1,732	1,151	565

■ 2019년까지 추진실적

- 순창읍 남계리 595-1번지 등 8개소 조성완료

■ 향후 추진계획

- 2020년 9월중 1개소 공영주차장 조성공사 완료예정

■ 기대효과

- 도로변 불법주정차 해소로 차량 및 통행자 안전 확보

■ 관련사진 첨부

[위치도]

[완료전경 등]

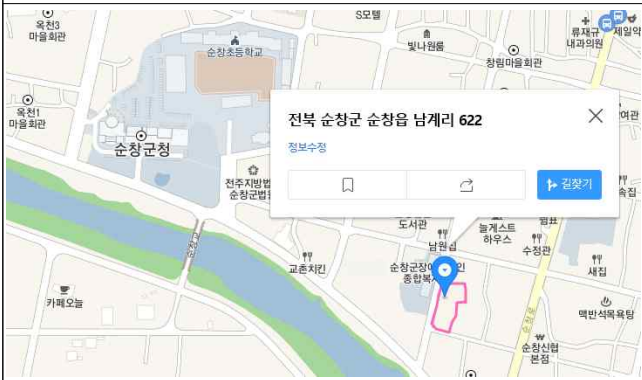
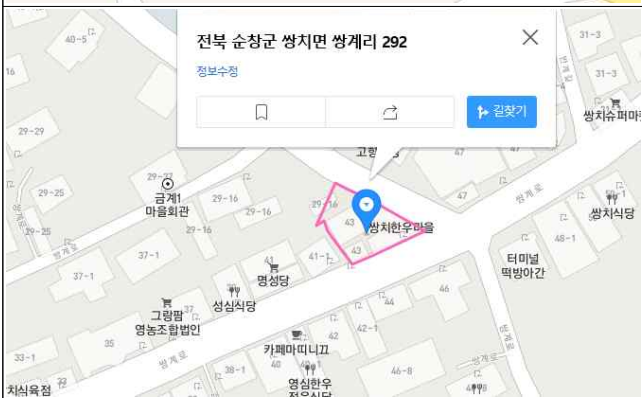
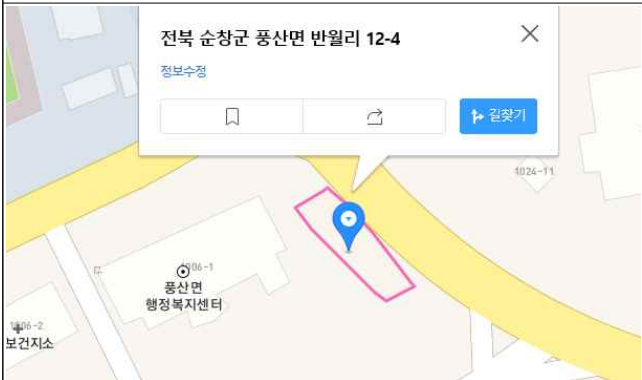
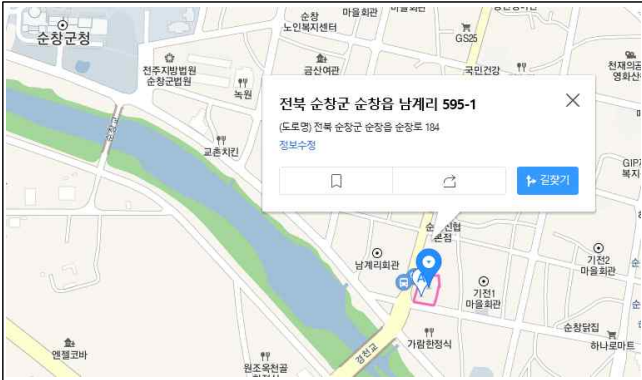

[위치도]

[완료전경 등]

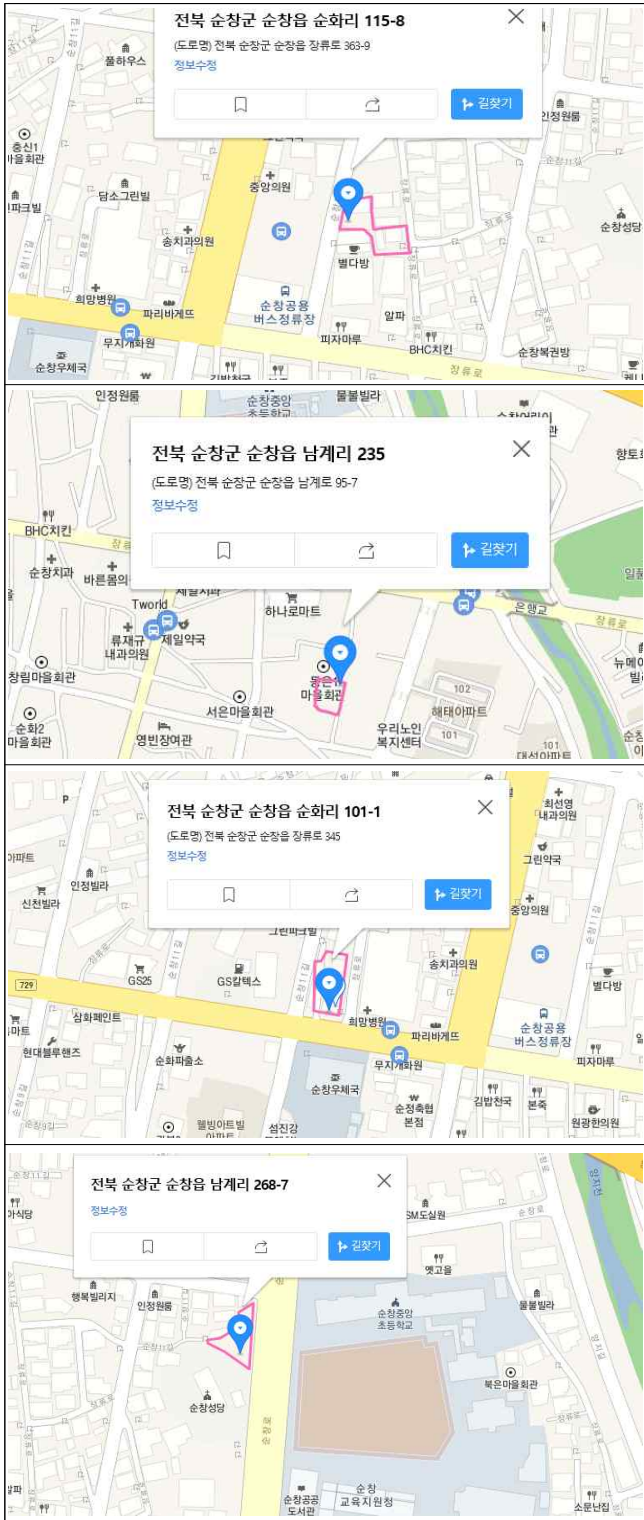

(담당부서 : 경제교통과 교통행정계 박선숙 주무관 ☎ 650-1338)

도룡 재해위험개선지구 사업

목 적

- 지방하천 양지천에 대해 하천기본계획에 따라 홍수방어 능력 증대를 통하여 침수피해를 해소하기 위함

사업개요

- 사업기간 : 2019. 3. 25. ~ 2021. 10. 27.
- 위 치 : 순창군 인계면 쌍암리 868번지 일원
- 총사업비 : 4,088백만원(국비 2,044, 도비 818, 군비 1,226)
- 사업내용 : 하천개수 L=0.84km, 교량 2개소, 낙차공 5개소 등

연도별 투자계획

(단위 : 백만원)

구분 재원별	총사업비	기투자	2018년	2019년	2020년이후
계(집행액)	4,088	-	1,250	2,838	
국 비	2,044	-	625	1,419	-
도 비	818	-	250	568	-
군 비	1,226	-	375	851	-

2019년까지 추진실적

- 축제공: 가도 설치 완료
- 호안공: 호안 기초 터파기 및 기초 타설 추진
- 교량공: 교량 2개소 강관파일 천공 및 선단보강 추진
- 부대공: 주요 구조물 깨기 작업 진행

향후 추진계획

- 교량 2개소 재가설 완료
- 돌붙임, 낙차공 등 주요공정 지속 추진

기대효과

- 재해위험요인 해소로 지역주민의 생활환경 개선

■ 관련사진 첨부

[위치도]



[완료전경 등]



(담당부서 : 안전재난과 자연재난계 조예담 주무관 ☎ 650-1867)

경천 고향의 강 정비사업

목 적

- 경천의 치수 및 이수기능을 개선하고 생태기능을 복원함으로써 재해에 강한 자연친화적인 하천 조성

■ 사업개요

- 사업기간 : 2013 ~ 2020년(8개년)
- 위 치 : 순창군 풍산면 상촌리 ~ 유등면 건곡리 지내
- 총사업비 : 22,607백만원(국비 13,565, 도비 4,521, 군비 4,521)
- 사업내용
 - 지방도(730호선) 승상 1.7km, 저수호안 1.82km
 - 교량(건곡교) 재가설 1개소, 순창교 1개소, 친수공간 조성 1개소

■ 연도별 투자계획

(단위 : 백만원)

구분 재원별	총사업비	기투자	2018년	2019년	2020년이후
계(집행액)	22,607	12,417	6,500	1,223	2,467
국 비	13,564	7,450	3,900	734	1,480
특 별	0	0	0	0	0
도 비	4,520	2,483	1,300	244	493
군 비	4,523	2,484	1,300	245	494

■ 2019년까지 추진실적

- 실시설계 완료 : '13. 6. 5 ~ '14. 10. 30
- 전라북도 지방건설기술심의 : '14. 8. 19
- 순창군 지방계약심의 : '14. 10. 29
- 사업 착수 : '14. 12. 31

- 1차분 농배수로(L=300m, H=1.5m) 설치 완료 : '15. 2 ~ 12월
- 2차분 건곡교(L=108m, B=14m) 재가설 완료 : '15. 6 ~ '16. 5월
- 3차분 하상정비 및 도로공(지방도 730호선) 완료 : '16. 5 ~ '17. 9월
- 4차분(도로공 및 친수공원 조성) 완료 : '17. 3 ~ '18. 9월
- 5차분(친수공원 조성 및 가동보) 완료 : '18. 5월 ~ '19. 10월
- 순창교 실시설계 및 착공 : '19. 10월 ~ '20. 4월
- 순창교 추진중(공정률: 255) : '20. 4월 ~

■ 향후 추진계획

- 연도별(차수별) 적정예산을 확보하여 사업 기간내 완료

■ 기대효과

- 이·치수 보완으로 도로 및 농경지 침수로 인한 인명과 재산피해 예방

■ 관련사진 첨부

[위치도]

[완료전경 등]



(담당부서 : 안전재난과 하천계 김주성 주무관 ☎ 650-1874)

서지소하천 정비사업

목 적

- 이·치수 보완으로 도로 및 농경지 침수로 인한 인명과 재산피해 예방

■ 사업개요

- 사업기간 : 2015 ~ 2019(4개년)
- 위 치 : 순창군 북흥면 서마리 일원
- 총사업비 : 5,206백만원(국비 2,603, 군비 2,603)
- 사업내용
 - 호안정비 1.7km 및 교량 5개소 *전체연장 1.7km

■ 연도별 투자계획

(단위 : 백만원)

구분 재원별	총사업비	기투자	2018년	2019년	2020년이후
계(집행액)	5,206	2,494	1,570	1,142	-
국 비	2,603	1,247	785	571	-
특 별	-	-	-	-	-
도 비	-	-	-	-	-
군 비	2,603	1,247	785	571	-

■ 2019년까지 추진실적

- 실시설계 용역 착수 : 2015. 01. 30
- 실시설계 용역 완료 : 2015. 12. 21
- 서지소하천 정비사업 1차분 착공 : 2016. 03. 25
- 1차분 추진 및 준공 : 2017. 3월
- 2차분 착공 및 준공 : 2017. 5~12월
- 3차분 착공 및 준공 : 2018. 3~11월
- 4차분 착공 및 준공 : 2019. 3월~8월

■ 향후 추진계획

○ 정비필요 잔여구간 계속 추진

: 2020. 3 ~

■ 기대효과

○ 이·치수 보완으로 도로 및 농경지 침수로 인한 인명과 재산피해 예방

■ 관련사진 첨부

[위치도]



[현장전경 등]



(담당부서 : 안전재난과 하천계 김주성 주무관 ☎ 650-1874)

안모실소하천 정비사업

목 적

- 이·치수 보완으로 도로 및 농경지 침수로 인한 인명과 재산피해 예방

■ 사업개요

- 사업기간 : 2015 ~ 2019(4개년)
- 위 치 : 순창군 인계면 갑동리 일원
- 총사업비 : 3,400백만원(국비 1,700, 군비 1,700)
- 사업내용
 - 호안정비 1.0km 및 교량 5개소

■ 연도별 투자계획

(단위 : 백만원)

구분 재원별	총사업비	기투자	2018년	2019년	2020년이후
계(집행액)	3,400	900	600	1,900	-
국 비	1,700	450	300	950	-
특 별	-	-	-	-	-
도 비	-	-	-	-	-
군 비	1,700	450	300	950	-

■ 2018년까지 추진실적

- 실시설계 용역 착수 : 2015. 01. 30
- 실시설계 용역 완료 : 2015. 12. 26
- 안모실소하천 정비사업 1차분 착공 : 2016. 04. 25
- 1차분 추진 및 준공 : 2016. 4~2017. 10월
- 2차분 착공 및 준공 : 2017. 6~2018. 9월
- 3차분 착공 및 준공 : 2018. 3~12월
- 4차분 착공 및 추진 : 2019. 12월

■ 향후 추진계획

○ 정비필요 잔여구간 계속 추진

: 2020. 3 ~

■ 기대효과

○ 이·치수 보완으로 도로 및 농경지 침수로 인한 인명과 재산피해 예방

■ 관련사진 첨부

[위치도]



[현장전경 등]



(담당부서 : 안전재난과 하천계 김주성 주무관 ☎ 650-1874)

투자선도지구 도로망 확충사업

목 적

- 투자선도지구 조성과 관련한 도로망 확충사업으로 교성리~민속마을간 입도로 확·포장을 통한 원활한 교통소통으로 주민편익증진 및 지역경제 활성화

■ 사업개요

- 사업기간 : 2017. 6. 27 ~ 2020. 12. 30(총 절대공기 36개월)
- 위 치 : 순창읍 교성리(회전교차로)~백산리(고추장마을)
- 총사업비 : 100억원(균특 40억원, 도비 3억원, 군비 57억원)
- 사업내용 : 도로확포장(4차로) L=2.5km, B=23.0m(자전거도로, 인도 4m포함)

■ 연도별 투자계획

(단위 : 백만원)

구분 재원별	총사업비	기투자	2018년	2019년	2020년이후
계(집행액)	10,000	3,300	2,700	3,000	1,000
국 비	4,000	1300	2,700	-	-
특 별	0	-	-	-	-
도 비	300	300	-	-	-
군 비	5,700	1,700	0	3,000	1,000

■ 2019년까지 추진실적

- 도로확포장(4차로) L=2.5km 구간 교량설치 및 횡배수관매설, 측구 설치 등
- 1, 2차분 사업 착공 및 준공

■ 향후 추진계획

- 미협의를 필지 토지수용 재결신청
- 3차분 사업 준공

■ 기대효과

- 원활한 교통소통으로 주민편익증진 및 지역경제 활성화

■ 관련사진 첨부

[위치도]

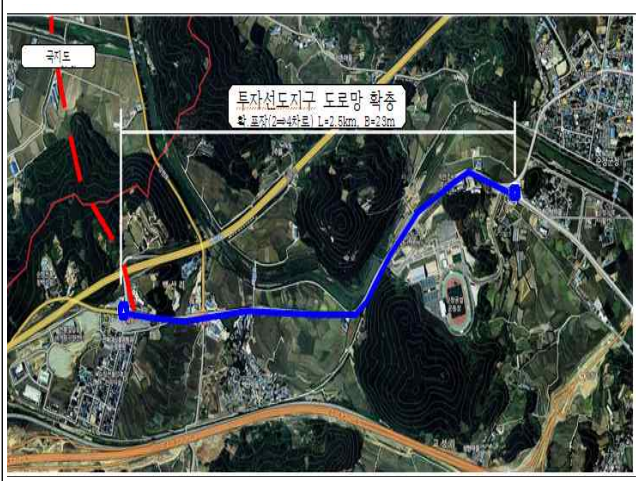

[완료전경 등]



(담당부서 : 건설과 건설행정계 김현준 주무관 ☎ 650-1822)

지산~안정선(3공구) 도로 확포장 공사

목 적

- 군도 도로확포장을 통한 교통불편 해소와 도로망 확충으로 지역간 균형발전 도모

■ 사업개요

- 사업기간 : 2017. 3 ~ 2021. 4
- 위 치 : 순창군 구림면 율북리 ~ 안정리 지내
- 총사업비 : 80억원(특별교부세 6억원, 도비3억, 군비 71억원)
- 사업내용 : 도로확포장(2차선) L=3.06km, B=8.0m

■ 연도별 투자계획

(단위 : 백만원)

구분 재원별	총사업비	기투자	2018년	2019년	2020년이후
계(집행액)	8,000	2,520	1,500	2,000	1,980
국 비	0	0	0	0	0
특 별	600	600	0	0	0
도 비	300	300	0	0	0
군 비	7,100	1,620	1,500	2,000	1,980

■ 2019년까지 추진실적

- 1차분 사업 착공 및 준공(라멘교 설치 1개소)
- 2차분 사업 착공 및 준공(V형 측구 196m, 산마루 측구 690m 등)
- 3차분 사업 착공(구조물옹벽, 송수관로 이설 등)

■ 향후 추진계획

- 미협의를 필지 토지수용 재결신청
- 3차분 준공 및 잔여분 사업 완공

■ 기대효과

- 원활한 교통소통으로 주민편익증진 및 지역경제 활성화

■ 관련사진 첨부

[위치도]



[완료전경 등]



(담당부서 : 건설과 건설행정계 김현준 주무관 ☎ 650-1822)

순창경찰서~옥천교 도로개설사업

목 적

- 순창경찰서~옥천교 병목구간 도로 개설에 따른 교통사고 위험 해소 및 옥천교 인도개설을 통한 보행자 편의 도모

■ 사업개요

- 사업기간 : 2018. 10 ~ 2020. 7. 30.
- 위 치 : 순창군 순창읍 순화리 일원(순창경찰서~옥천교)
- 총사업비 : 1,172백만원(군비)
- 사업내용 : 도로개설(확포장) L=330m, B=20m, 인도개설 L=80m

■ 연도별 투자계획

(단위 : 백만원)

구분 재원별	총사업비	기투자	2018년	2019년	2020년이후
계(집행액)	1,172	-	1,172		
국 비			-		
특 별			-		
도 비			-		
군 비	1,172	-	1,172		

■ 2019년까지 추진실적

- 도로개설에 따른 토지 및 지장물 보상 협의 추진
- 도로개설 및 인도교 설치(80m, 양안)

■ 향후 추진계획

- 도로개설사업 준공: 2020. 7.

■ 기대효과

- 도로개설사업을 통한 쾌적한 교통환경조성으로 삶의 질 향상 등

■ 관련사진 첨부

[위치도]



[공사 중]



(담당부서 : 건설과 도시계획계 이종욱 주무관 ☎ 650-1827)

섬진강 장군목생태관광지 활성화를 위한 진입도로 개설사업

목 적

- 섬진강 장군목 생태관광지 조성에 따른 진입도로 개설로 관광객 유치활성화 및 지역주민 진출입 통행편의 개선 도모

■ 사업개요

- 사업기간 : 2018 ~ 2021
- 위 치 : 순창군 동계면 구미리 ~ 어치리
- 총사업비 : 14,500백만원(국비 12,500, 군비 2,000)
- 사업내용 : 도로개설 L=6.5km, B=8.5m

■ 연도별 투자계획

(단위 : 백만원)

구분 재원별	총사업비	기투자	2018년	2019년	2020년이후
계(집행액)	14,500	-	500	2635	11,365
국 비	12,500	-	250	2035	10,215
특 별	0	-	-		
도 비	0	-	-		
군 비	2,000	-	250	600	1,150

■ 2019년까지 추진실적

- 지역개발계획 승인 고시(국토부) ----- '17. 12
- 구역지정 및 실시설계 용역 착수 ----- '18. 12
- 노선 선정(안) 사전 주민설명회 개최 (3회) ----- '19. 5.~ 7.
- 전략환경영향평가(초안) 협의(전북지방환경청) ----- '19. 7.

■ 향후 추진계획

- 전략환경영향평가 [본안] 협의 완료 ----- '20. 8월
- 지역개발계획(변경) 승인 신청(군→도) ----- '20. 8월
- 도로노선 지정 고시 ----- '20. 9월

- 환경영향평가[초안] 제출 ----- ‘20. 9월
- 실시설계 완료 및 환경영향평가[본안] 제출 ----- ‘20. 11월
- 도로구역 결정 고시 ----- ‘20. 12월
- 용지보상 및 문화재 시굴조사 착수 ----- ‘21. 상반기
- 공사 착공 ----- ‘21. 상반기

■ 기대효과

- 진입도로 개설을 통한 교통불편 해소 및 관광객 등의 증가로 지역 경제 활성화

■ 관련사진 첨부

[위치도]



[현 진입도로]



(담당부서 : 건설과 도시계획계 이종욱 주무관 ☎ 650-1827)

복흥 서마권역 종합정비사업

목 적

순창군 서부권 지역의 풍부한 농촌생활·문화관광 자원요소를 통합, 네트워크화 하여 순창군의 새로운 농촌관광 중심축으로 육성

■ 사업개요

- 사업기간 : 2018 ~ 2021(4개년)
- 위 치 : 순창군 복흥면 서마리 추령·서지·하마마을 일원
- 총사업비 : 3,926백만원(균특 2,748 도비 275 군비 903)
- 사업내용
 - 기초생활기반 : 농촌생활문화센터 조성, 추령마을회관신축, 권역 간판·지붕·담장정비, 서지·하마 마을회관정비 등
 - 지역경관개선 : 마을 쉼터조성 및 경관개선, 안내판 설치 등
 - 지역역량강화 : 농촌문화센터 운영프로그램, 주민 교육·견학 등

■ 연도별 투자계획

(단위 : 백만원)

구분 재원별	총사업비	기투자	2018년	2019년	2020년 이후
계(집행액)	3,926	-	331	1,065.6	2,529.4
국 비	2,748	-	232	746	1,770
특 별	0	-	-	-	-
도 비	275	-	23	74.6	177.4
군 비	903	-	76	245	582

■ 2019년까지 추진실적

- 대상지 최종선정 및 사업예산 확정 : '17. 9월
- 공기관대행 위·수탁계약(협약) 체결(농어촌공사 순창지사) : '18. 4월
- 기본계획 수립 착수 : '18. 7월
- 기본계획 수립(안) 관련부서 및 전북도 협의 : '19. 10월
- 기본계획 승인·고시 : '19. 11월

■ 향후 추진계획

- 시행계획 승인·고시 : '20. 8월
- 농촌생활문화센터 신축 등 분야별 공사 착수 : '20. 9월

■ 기대효과

- 순창군 서부권 지역의 풍부한 농촌생활 및 문화관광 자원요소를 통합하여 군의 새로운 농촌관광 중심축으로 발돋움

■ 관련사진 : 기본계획 사업계획도(붙임)

[기본계획 사업계획도]

순창군 서마면역 창조적 마을만들기 사업

- 위치 : 순창군 북동면 서마리 일원(주림, 하리, 서지리 3개 행정리)
- 면적 : 2005년 103, 04106 / 1068
- 면적 : 1,000.5ha(산지 8.2ha, 일반 826.5ha, 농경지 102.7ha, 기타 63.1ha)
- 사업기간 : 2018년 ~ 2021년(4년)
- 사업비 : 3,026백만원 (국비 60백만원)

서마리

범례

- 1 농촌생활문화센터 조성
- 2 추형마을 회관 신축
- 3 권역 간판/지붕/담장정비
- 4 서지마을 진입로 정비
- 5 서지마을회관 및 주변정비
- 6 하마마을회관 주변정비
- 7 서지마을 입터 조성
- 8 하마마을 주변 경관개선
- 9 권역 안내판 설치

1 농촌생활문화센터 조성

2 추형마을 회관 신축

3 권역 간판/지붕/담장정비

4 서지마을 진입로 정비

5 서지마을회관 및 주변정비

6 하마마을회관 주변정비

7 서지마을 입터 조성

8 하마마을 주변 경관개선

9 권역 안내판 설치

하드웨어

(담당부서 : 농촌개발과 농촌활력계 최상운 주무관 ☎ 650-1774)

인계면 농촌중심지활성화사업

목 적

- 인계면 소재지를 경제·사회·문화적 기능을 갖춘 농촌활력 거점지역으로 육성(기초생활 서비스 확충)

사업개요

- 사업기간 : 2018년 ~ 2021년(4개년)
- 위 치 : 순창군 인계면 도룡리 일원
- 총사업비 : 5,950백만원(국비 4,165 도비 723 군비 1,062)
- 사업내용
 - 생활기반확충 : 다시청춘관 조성, 으랏차차 활동공간 조성, 무장애 환경조성
다시청춘 귀농거점 조성, 헬스케어방 조성
 - 지역경관개선 : 중심지경관 개선, 다시청춘길 조성
 - 지역역량강화 : 기본 및 시행계획, 교육·선진지 견학 등

연도별 투자계획

(단위 : 백만원)

구분 재원별	총사업비	기투자	2018년	2019년	2020년 이후
계(집행액)	5,950	-	607	1,940	3,403
국 비	4,165	-	425	1,358	2,382
특 별	-	-	-	-	-
도 비	723	-	82	175	466
군 비	1,062	-	100	407	555

2019년까지 추진실적

- 공기관 대행 위수탁 협약 체결(전북개발공사) : '18. 6. 11.
- 기본계획 고시 : '19. 7. 30.
- 시행계획 고시 : '20. 5. 15.

■ 향후 추진계획

- 다시청춘관 조성 등 착수 : '20. 7월
- 사업준공 : '21. 12월

■ 기대효과

- 인계면 중심지 기초생활기반 확충을 통한 주민 삶의 질 향상

■ 관련사진 첨부

[위치도]



[다시청춘관 조감도]



(담당부서 : 농촌개발과 소도읍개발계 정혜원 주무관 ☎ 650-1776)

섬진강 장군목 생태관광지 조성 사업

목 적

- 섬진강 상류의 수려한 자연경관 및 우수한 생태자원을 활용하여 지역브랜드 가치향상과 지역경제 활성화 도모

■ 사업개요

- 사업기간 : 2016 ~ 2024
- 위 치 : 섬진강 장군목 (전북 순창군 동계면 및 적성면 일원)
- 총사업비 : 7,200백만원(국비 3,600, 도비 1,800, 군비 1,800)
- 사업내용
 - 2016년 수변 생태로 조성공사(이팝나무외 3종 1,494주 식재)
 - 2017년 신비한 요강바위 탐방길 조성사업(요강바위 관찰 징검다리 및 안내판 설치 및 초화류 식재)
 - 2018년 구암정주변 생태자원 관찰로 정비(관찰로 계단정비 및 백일홍서식지 500m 복원)
 - 2019년 섬진강 장군목 생태오두막 쉼터 조성(쉼터 8개동, 배롱나무 식재)
 - 2020년~ 섬진강 장군목 생태관광프로그램 연계 체험장 조성사업

■ 연도별 투자계획

(단위 : 백만원)

구분 재원별	총사업비	기투자	2018년	2019년	2020년이후
계(집행액)	7,200	1,600	500	800	4,300
국 비	1,450	800	250	400	-
특 별	0	-	-	-	-
도 비	3,950	400	125	200	3,225
군 비	1,800	400	125	200	1,075

■ 2019년까지 추진실적

- 2016 수변 생태로 조성공사 : 이팝나무 외 1,494주 식재
- 2017년 신비한 요강바위 탐방길 조성사업 : 요강바위 관찰 징검다리 및 안내판 설치 및 초화류 식재
- 2018년 구암정주변 생태자원 관찰로 정비 : 관찰로 계단정비 및 백일홍서식지 500m 복원
- 2019년 섬진강 장군목 생태오두막쉼터 조성사업 : 쉼터 8개동 및 배롱나무 식재 214주

■ 향후 추진계획

- 2020년~ 섬진강 장군목 생태관광 프로그램 연계 체험장 조성

■ 기대효과

- 섬진강의 생태자원을 발굴 생태관광을 활성화함에 따라 관광객 유인 및 생태관광자원을 활용한 체험프로그램 등을 통해 주민 소득 증대

■ 관련사진 첨부

[위치도]

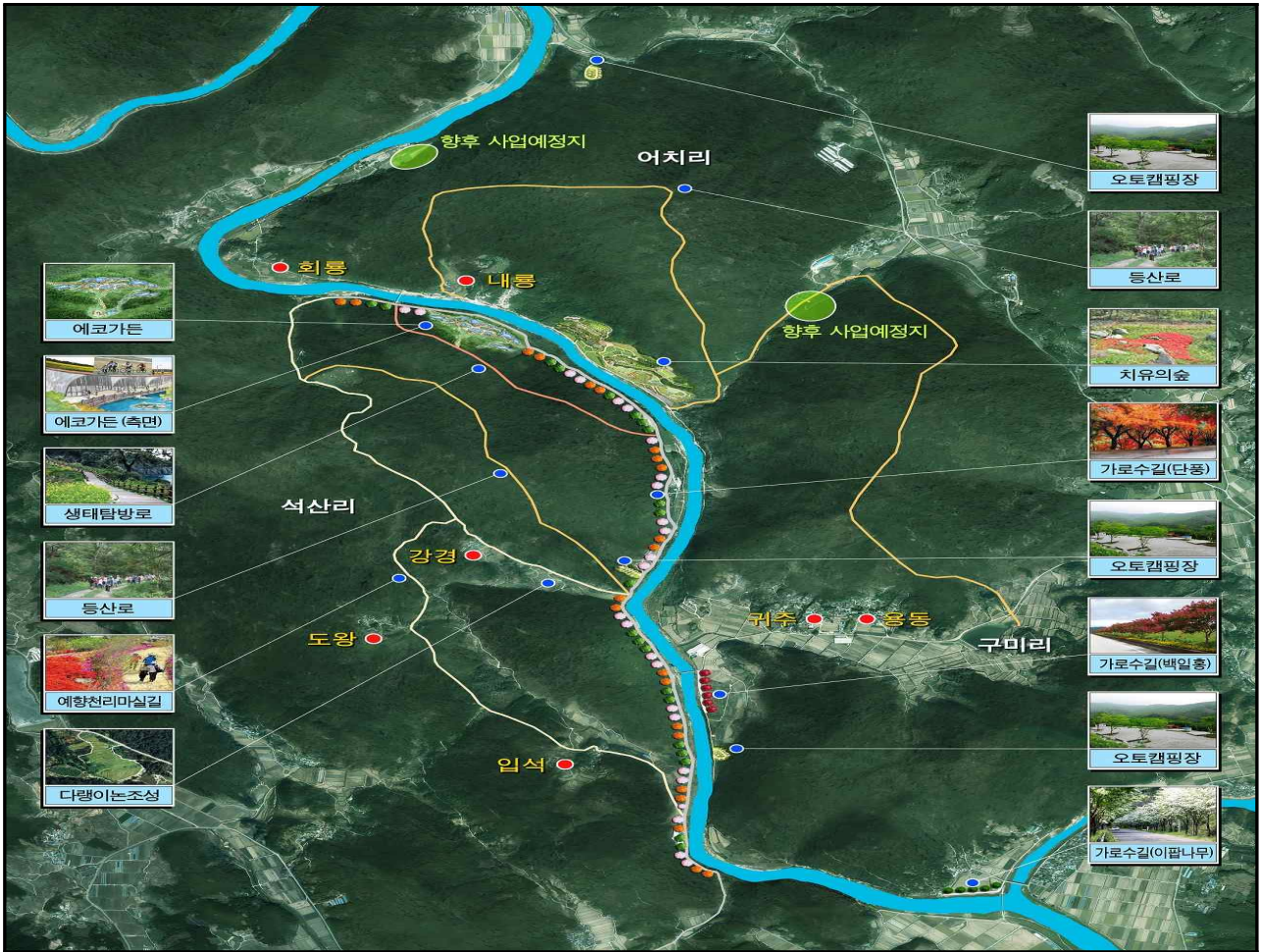

[완료전경 등]

	
<p>수변생태로 조성</p>	<p>수변생태로 조성</p>
	
<p>신비한 요강바위 탐방길 조성</p>	<p>신비한 요강바위 탐방길 조성</p>
	
<p>구암정주변 생태자원 관찰로 정비</p>	<p>구암정주변 생태자원 관찰로 정비</p>
	
<p>섬진강 장군목 생태오두막쉼터 조성</p>	<p>섬진강 장군목 생태오두막쉼터 조성</p>

(담당부서 : 환경수도과 환경정책계 유길성 주무관 ☎ 650-1722)

실랜드 관광휴양촌 조성사업

목 적

- 실(SHIL)랜드를 중심으로 한 힐링체험 및 휴식공간 제공으로 몸과 마음의 치유를 포괄하는 휴식형 체험·관광 기반 시설 구축

■ 사업개요

- 사업기간 : 2017 ~2020(4년간)
- 위 치 : 순창군 인계면 쌍암리 건강장수과학특구 일원
- 총사업비 : 5,872백만원(군특 2,900, 도비 1,508, 군비 1,464)
- 사업내용 : 건강휴양체험시설 건립 1동, 힐링숙박시설(방갈로 10동) 사계광장, 수변공원 및 주차장 조성, 홍보간판 설치 1식, 구절초동산 조성 등

■ 연도별 투자계획

(단위 : 백만원)

구분 재원별	총사업비	기투자	2018년	2019년	2020년이후
계(집행액)	5,872	1,800	1,200	2,872	0
국 비	-	-	-	-	-
특 별	2,900	900	600	1,400	-
도 비	1,480	465	300	715	-
군 비	1,492	435	300	757	-

■ 2019년까지 추진실적

- ('18. 10월) 홍보간판 및 힐링숙박시설 조성사업 완공
- ('19. 7월) 건강휴양체험시설 및 구절초동산 조성공사 착공
- ('19. 9월) 사계광장, 수변공원 및 주차장 조성(1차) 완료
- ('19. 10월) 사계광장, 수변공원 및 주차장 조성(2차) 착공

■ 향후 추진계획

- ('20. 3월) 사계광장, 수변공원 및 주차장 조성(2차) 준공
- ('20. 6월) 건강휴양체험시설 및 구절초동산 조성 완료

기대효과

- 쉼랜드 방문 관광객 및 교육생들에게 체험 공간 및 볼거리 제공

관련사진 첨부

[위치도]



(담당부서 : 건강장수사업소 건강산업계 신대근 주무관 ☎ 650-1531)

순창 수 체험센터 건립사업

목 적

- 음용온천수 등 자연자원을 활용해 건강과 관광이 융합된 관광산업 창출
- 특화된 건강증진 시스템 개발 및 운영으로 장기 체류형 관광객 유치

■ 사업개요

- 사업기간 : 2016 ~ 2020년(5년)
- 위 치 : 순창군 팔덕면 청계리 839 일원
- 총사업비 : 9,521백만원(국비 4,500, 도비 2,250, 군비 2,771)
- 사업내용 : 수체험센터 1동, 온천관광정원 1식
 - 수체험센터 : 치유누리실, 테라피실(도반욕, 족욕), 아토피실, 어린이 놀이방, 스넥바, 사우나실, 샤워장 등
 - 온천관광정원 : 온천족욕장, 산책로, 명상정원, 온천광장 등

■ 연도별 투자계획

(단위 : 백만원)

구분 재원별	총사업비	기투자	2018년	2019년	2020년이후
계(집행액)	9,521	5,980	2,200	941	400
국 비	4,500	2,990	1,100	410	0
특 별	-	-	-	-	-
도 비	2,250	1,520	600	130	0
군 비	2,771	1,470	500	401	400

■ 2019년까지 추진실적

- ('17. 7월) 실시설계용역 완료
- ('17. 10월) 수(water)체험센터 건립사업 착공(1차)
- ('18. 12월) 수(water)체험센터 건립사업 준공(1차)
- ('18. 12월) 수(water)체험센터 건립사업 착공(2차)

■ 향후 추진계획

- ('20. 3월) 수(water)체험센터 건립사업 재착공(2차)
- ('20. 10월) 수(water)체험센터 건립사업 준공
- ('21. 3월) 수(water)체험센터 개장 및 운영

■ 기대효과

- 강천산 군립공원 및 팔덕지 수변개발사업과 연계한 수체험센터 운영으로 지역경제 활성화 도모
- 관광객 500만 유치를 위한 신개념 관광자원 활성화 계기 조성

■ 관련사진 첨부

[위치도]



[조감도]



(담당부서 : 건강장수사업소 건강산업계 신대근 주무관 ☎ 650-1531)

투자선도지구 기반조성사업

목적

- 기조성 지역과 신규 지역을 포괄하는 투자선도지구 조성을 통해 생산, 소비, 문화, 관광이 어우러지는 전통발효문화산업단지 조성

사업개요

- 사업기간 : 2016년 ~ 2020년(5년)
- 위 치 : 전라북도 순창군 순창읍 백산리 578번지 일원
- 총사업비 : 231억원(국비65억, 도비5.8, 군비156.2억, 민자4억)
- 사업내용 : 단지 조성 129,589㎡, 전기지중화, 중앙광장, 도시가스

연도별 투자계획

(단위 : 백만원)

구분 재원별	총사업비	기투자	2018년	2019년	2020년이후
계(집행액)	23,100	8,265	10,635	3,000	1,200
국 비	6,500	1,165	4,835	500	-
도 비	580	-	-	180	400
군 비	15,620	7,100	5,800	2,320	400
민 자	400	-	-	-	400

2019년까지 추진실적

- 투자선도지구 지정 고시 : '16. 12.
- 단지조성 설계용역 착수 : '17. 04
- 토지 및 지장물 보상 완료 : '17. 09
- 지구 실시계획 주민설명회 및 각부처 협의 : '17. 09
- 투자선도지구 지정 변경고시 : '18. 03
- 지구개발계획 확정 및 실시설계 승인 인가 : '18. 05
- 단지기반공사 착공 : '18. 05

■ 향후 추진계획

○ 단지 조경공사 준공

: '20. 11

■ 기대효과

○ 전통 발효문화 산업단지 조성으로 지역경제 활성화 기반마련

■ 관련사진 첨부

[위치도]



[완료전경 등]



(담당부서 : 미생물산업사업소 선도지구계 김수진주무관 ☎ 650-5476)

참살이 발효마을 조성사업

목 적

- 순창장류산업은 국내 장류총생산의 36%를 차지하고 있으나, 산업위주의 성장으로 중장기 성장동력 한계
- 문화, 관광의 융복합화를 통해 전통식품산업의 활성화와 농업소득 증가, 고용창출을 연계함으로써 전통발효문화산업의 거점 조성

■ 사업개요

- 사업기간 : 2017년 ~ 2021년(5년)
- 위 치 : 전북 순창군 순창읍 백산리(장류특구 일원)
- 총사업비 : 19,700백만원(지특 9,850, 군비 9,850)
- 사업내용 : 발효테라피센터, 누룩체험관 , 다년생 고추식물원, 전통음식 거리 등 조성

■ 연도별 투자계획

(단위 : 백만원)

구분 재원별	총사업비	기투자	2018년	2020년	2021년이후
계(집행액)	19,700	1,400	1,400	5,070	11,830
국 비	9,850	700	700	2,535	5,915
군 비	9,850	700	700	2,535	5,915

■ 2019년까지 추진실적

- 서부내륙권광역관광개발계획 기본계획 수립 : '15. 04.
- 단지조성 설계용역 착수 : '17. 04
- 참살이발효마을 기본계획 수립 착수 : '17. 11
- 참살이발효마을 마케팅전략 및 시설운영계획 용역 발주: '17. 12
- 공공건축 사업계획 사전검토 의뢰 : '18. 05
- 기본 및 실시설계용역 원가심사 의뢰 : '18. 10

- 참살이발효마을 건축설계 공모 : '18. 10
- 참살이발효마을 건축설계 공모 업체선정 : '18. 12
- 기본 및 실시설계 용역 착수 : '19. 01
- 기본 및 실시설계 용역 완료 : '19. 12

■ 향후 추진계획

- 참살이발효마을 공사착공 : '20. 08
- 참살이발효마을 공사완료 : '21. 12

■ 기대효과

- 산업과 관광이 융합된 단지 조성으로 지역경제 활성화, 500만 관광객 유치

■ 관련사진 첨부

[조감도]



(담당부서 : 미생물산업사업소 선도지구계 김수진주무관 ☎ 650-5476)

다용도 보조경기장 조성사업

목 적

- 스포츠 마케팅 종목의 다양화로 야구, 축구대회 및 사계절 전지 훈련 유치를 통한 지역경제 활성화 도모

■ 사업개요

- 사업기간 : 2016년 ~ 2019년
- 위 치 : 순창군 팔덕면 구룡리 39번지 일원
- 총사업비 : 총7,037백만원(균특 1,050, 특교 400, 조정 300, 군비 5,287)
 - 토지매입비 등 : 1,780백만원(군비)
 - 공사비 : 5,257백만원(균특 1,050, 특교 400, 조정 300, 군비 3,507)
- 사업내용 : 군계획시설(체육시설) 52,607㎡
 - 축구·야구 겸용구장 1면, 야구장 1면 및 부대시설 등

■ 연도별 투자계획

(단위 : 백만원)

구분 재원별	총사업비	기투자	2018년	2019년	2020년이후
계(집행액)	7,037	1,780	122	1,357	3,778
국 비	1,050	-		35	1,015
특 별	400	-		11	389
조 정	300				300
도 비	0	-			
군 비	5,287	1,780	122	1,311	2,074

■ 2019년까지 추진실적

- 공유재산 심의회 심의 : '18.2월
- 군계획시설(체육시설)실시계획인가 고시 완료 : '18.3.5.
- 토목공사 착공(성우토건) : '18.5.2~
- 전기공사 착공(거산전력) : '18.5.8.~

- 하절기 공사 일시정지(폭염) : '18.7.26~8.26.
- 군 계약심의위원회 심의(인조잔디 구매설치)원안의결 : '18.7.27.
- 매매입 1필지(구룡리 44번지) 토지수용 : '18.11.5.
- 공사 준공 : '19.11.7.

■ 향후 추진계획

- 해당없음

■ 기대효과

- 공공승마장, 다용도 보조경기장, 메타세콰이어길 등 스포츠와 테마가 있는 복합 관광레저 힐링타운으로 자리매김
- 스포츠마케팅 우위선점 및 차별화로 지역경제 활성화 도모

■ 관련사진 첨부

[위치도]



[완료전경 등]



(담당부서 : 체육진흥사업소 체육시설계 조민아 주무관 ☎ 650-5524)